



ΥΠΟΜΝΗΜΑ ΥΛΙΚΩΝ

1. ΣΤΟΙΧΕΙΟ ΟΠΛ. ΣΧΥΡΟΔΕΜΑΤΟΣ
2. ΣΤΟΙΧΕΙΟ ΥΠΑΡΧΟΥΣΑΣ ΟΠΤΟΛΟΓΩΔΩΔΗΣ Ή ΕΠΕΝΔΥΣΕΩΝ
3. ΝΕΕΣ ΕΠΕΝΔΥΣΕΙΣ - ΧΩΡΙΣΜΑΤΑ ΓΥΦΟΞΑΝΩΔΩΝ

ΧΑΡΑΚΤΗΡΙΣΜΟΣ ΚΟΥΦΟΜΑΤΩΝ

ΓΥΦΟΞΑΝΩΔΩΣ
ΥΠΟΛΟΓΩΔΩΣ
ΥΠΟΛΟΓΩΔΩΣ

ΣΤΑΘΜΕΣ

ΕΙΣΟΔΟΣ
ΕΙΣΟΔΟΣ

ΧΑΡΑΚΤΗΡΙΣΜΟΣ ΔΙΑΣΤΑΣΕΩΝ

1.00
ΔΙΑΣΤΑΣΕΙΣ ΧΩΡΩΝ

ΕΛΕΓΧΘΗΚΕ
Η Ακεραιότητα, Προστασία
της Δόσης, Τεχνικών
Υπολογισμών Δ.Υ.Π.Α.

ΕΓΚΡΙΘΗΚΕ
Η Ακεραιότητα, Προστασία
της Δόσης, Τεχνικών
Υπολογισμών Δ.Υ.Π.Α.

ΘΕΩΡΗΘΗΚΕ
Η Υποδομή, Τεχνικών
Υπολογισμών Δ.Υ.Π.Α.

ΔΗΜΟΣΙΑ ΥΠΗΡΕΣΙΑ ΑΠΑΣΧΟΛΗΣΗΣ (Δ.Υ.Π.Α.)

ΕΡΓΟ:
ΕΝΕΡΓΕΙΑΚΗ ΚΑΙ ΛΕΙΤΟΥΡΓΙΚΗ ΑΝΑΒΑΘΜΙΣΗ
ΚΑΙ ΕΣΩΤΕΡΙΚΗ ΑΝΑΔΙΟΡΓΑΝΩΣΗ ΤΟΥ ΠΡΩΤΟΥ
ΠΛΟΤΙΚΟΥ ΚΕΝΤΡΟΥ ΠΡΟΩΘΗΣΗΣ ΑΠΑΣΧΟΛΗΣΗΣ (ΚΠΑ2)

ΘΕΣΗ:
ΟΔΟΣ ΔΗΜΟΣΙΟΦΘΕΟΥΣ 113, ΔΗΜΟΣ ΚΑΛΛΙΘΕΑΣ,
Π.Ε. ΝΟΤΙΟΥ ΤΟΜΕΑ ΑΘΗΝΩΝ

ΕΙΣΟΔΟΣ ΜΕΛΕΤΗΣ:
ΠΡΟΜΕΛΕΤΗ ΠΡΟΤΑΣΗΣ

ΑΡΧΙΤΕΚΤΟΝΙΚΗ ΜΕΛΕΤΗ

ΤΙΤΛΟΣ ΣΧΕΔΙΟΥ:
ΚΑΤΟΦΗ ΙΣΟΓΕΙΟΥ

ΑΡ. ΣΧΕΔΙΟΥ:
Π1

ΑΝΑΔΟΧΟΣ:
ΟΜ ΜΕΛΕΤΗΤΙΚΗ - Α. ΒΗΜΑΤΟΛΟΓΟΥ, Κ. ΣΑΤΗ & ΣΥΝΕΡΓΑΤΕΣ ΕΤΕΡΟΡΡΥΘΜΟΣ ΕΤΑΙΡΕΙΑ

ΚΟΙΝΩΝΙΑ:
1:50

ΗΜΕΡΟΜΗΝΙΑ:
ΜΑΪΟΣ 2023

ΣΦΡΑΓΙΔΑΣ - ΥΠΟΓΡΑΦΑΣ

ΟΜ ΜΕΛΕΤΗΤΙΚΗ -
Α. ΒΗΜΑΤΟΛΟΓΟΥ, Κ. ΣΑΤΗ & ΣΥΝΕΡΓΑΤΕΣ ΕΤΕΡΟΡΡΥΘΜΟΣ ΕΤΑΙΡΕΙΑ
Α. Β. ΒΗΜΑΤΟΛΟΓΟΥ, Κ. ΣΑΤΗ & ΣΥΝΕΡΓΑΤΕΣ ΕΤΕΡΟΡΡΥΘΜΟΣ ΕΤΑΙΡΕΙΑ

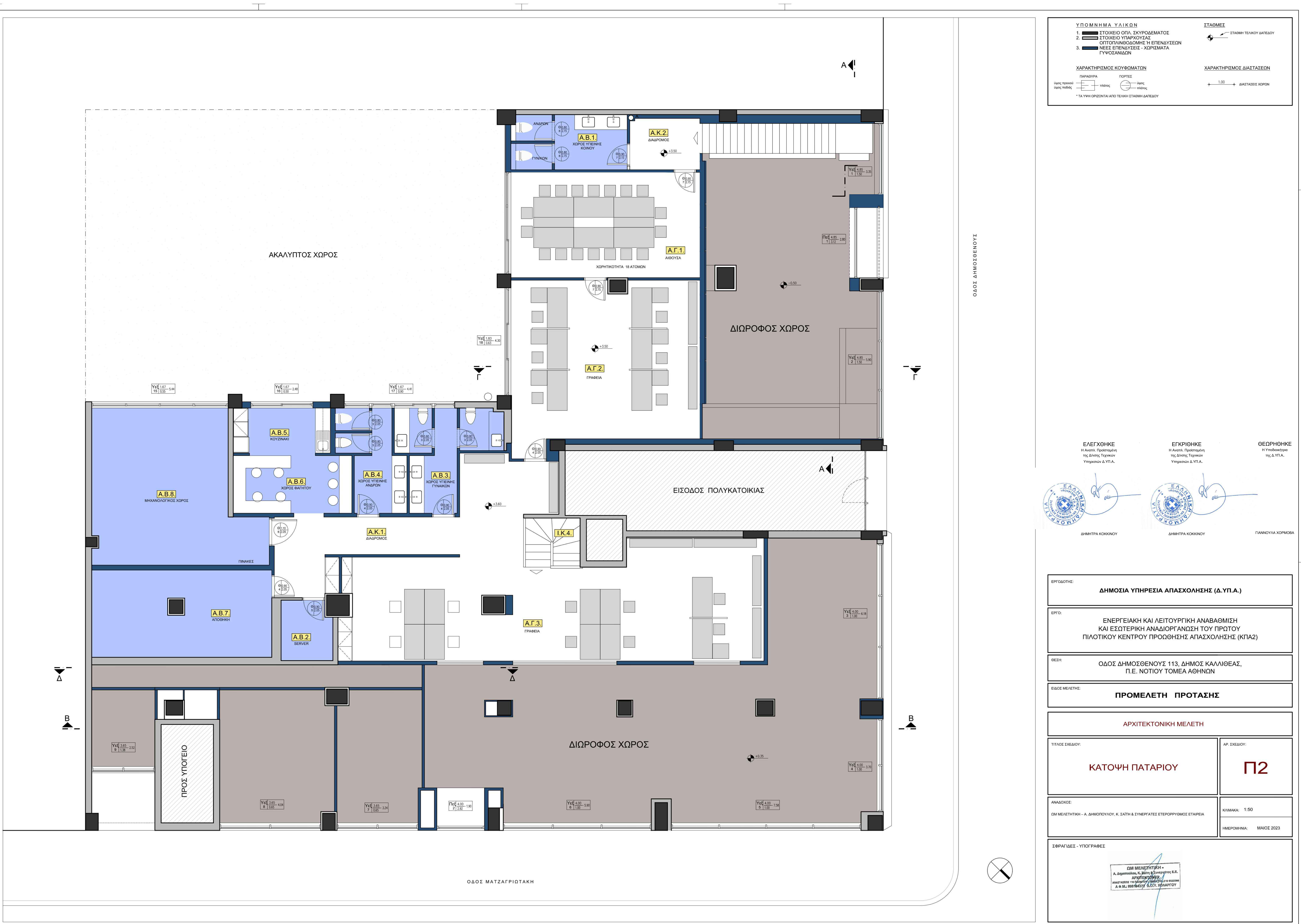



ΘΕΩΡΗΘΗΚΕ
Η Υποδιοικήτρια
της Δ.ΥΠ.Α.



ΓΙΑΝΝΟΥΛΑ ΧΡΥΜΟΒΑ

ΣΦΡΑΓΙΔΕΣ - ΥΠΟΓΡΑΦΕΣ

ΩΜ ΜΕΛΕΤΗΤΙΚΗ -
Α. Δημησίου, Κ. Σαϊτή & Συνεργάτες Ε.Ε.
ΑΡΧΙΤΕΚΤΟΝΕΣ
ΑΝΑΣΤΑΣΙΟΣ 110 ΠΑΠΑΔΟΥ 15701 ΑΘΗΝΑ ΤΗΛ 210 65223
Φ.Χ. 88 - 0065 65223 - 0075 ΧΡΗΑΡΓΟΥ

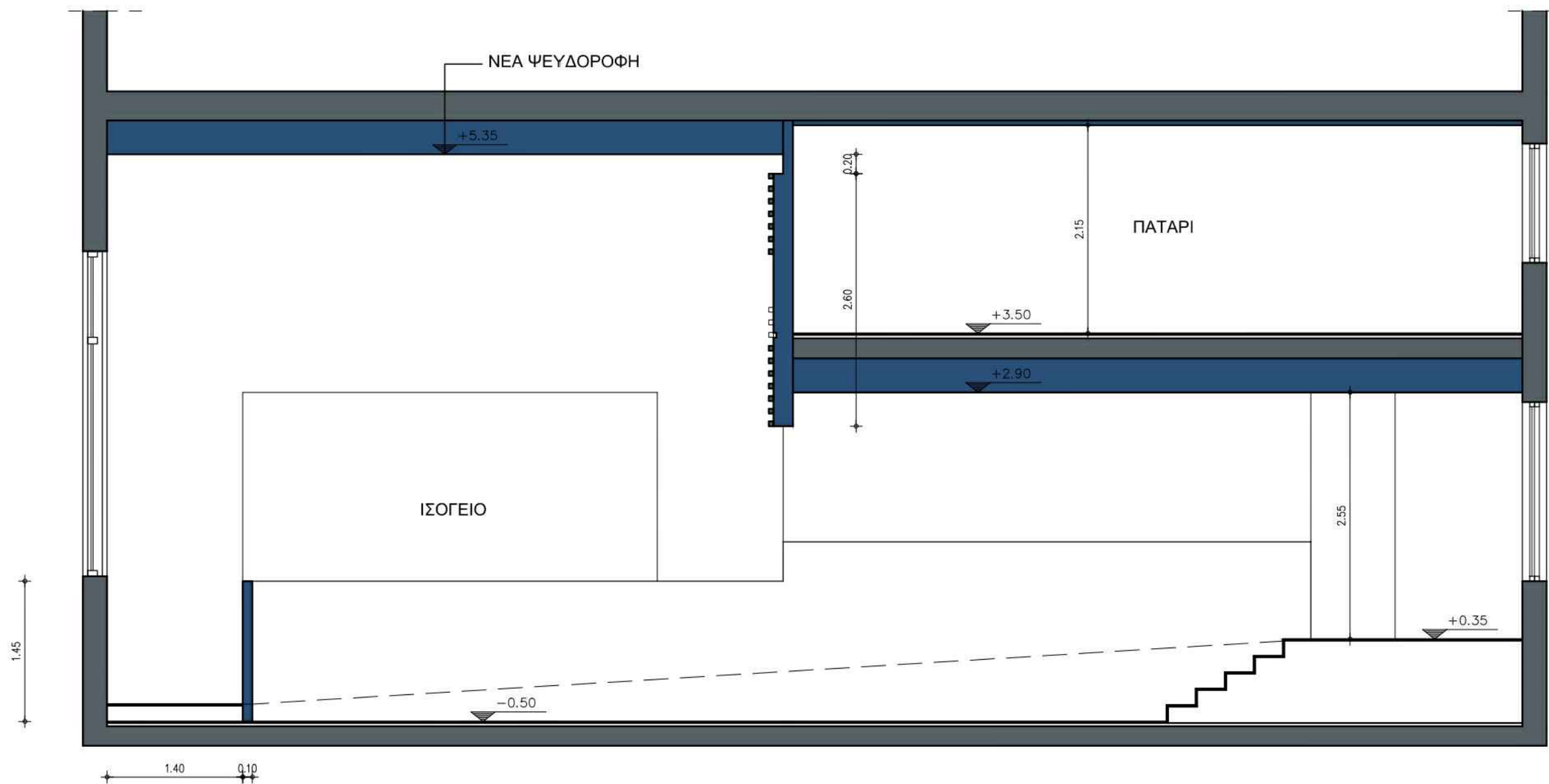

ΤΟΜΗ Γ-Γ

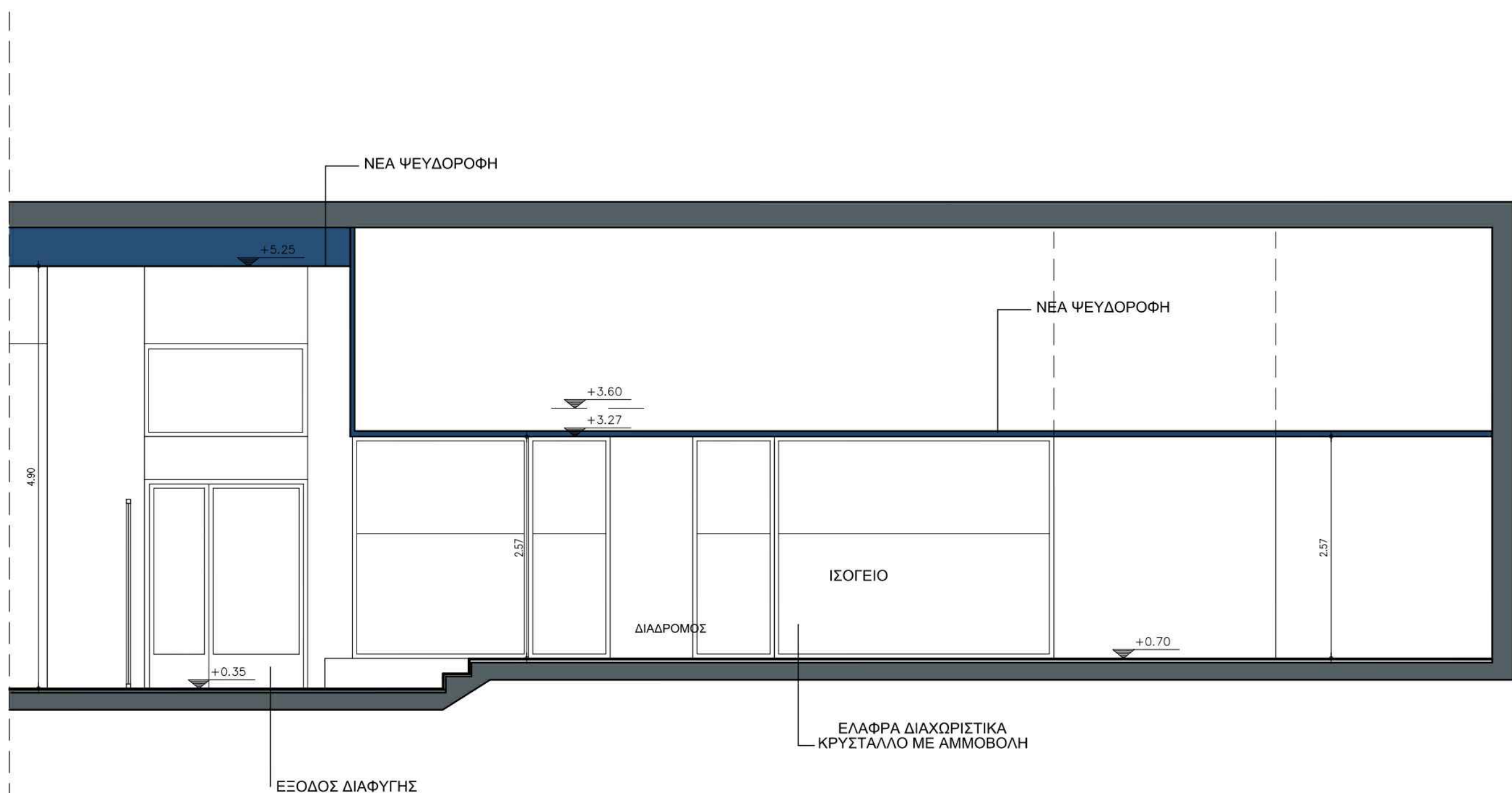

ΤΟΜΗ Δ-Δ

ΕΛΕΓΧΘΗΚΕ
Η Αναπλ. Προϊσταμένη
της Δ/σης Τεχνικών
Υπηρεσιών Δ.Υ.Π.Α.

ΕΓΚΡΙΘΗΚΕ
Η Αναπλ. Προϊσταμένη
της Δ/σης Τεχνικών
Υπηρεσιών Δ.Υ.Π.Α.

ΘΕΩΡΗΘΗΚΕ
Η Υποδιοικήτρια
της Δ.Υ.Π.Α.



ΔΗΜΗΤΡΑ ΚΟΚΚΙΝΟΥ



ΔΗΜΗΤΡΑ ΚΟΚΚΙΝΟΥ

ΓΙΑΝΝΟΥΛΑ ΧΟΡΜΟΒΑ

ΕΡΓΟΔΟΤΗΣ: ΔΗΜΟΣΙΑ ΥΠΗΡΕΣΙΑ ΑΠΑΣΧΟΛΗΣΗΣ (Δ.Υ.Π.Α.)	
ΕΡΓΟ: ΕΝΕΡΓΕΙΑΚΗ ΚΑΙ ΛΕΙΤΟΥΡΓΙΚΗ ΑΝΑΒΑΘΜΙΣΗ ΚΑΙ ΕΣΩΤΕΡΙΚΗ ΑΝΑΔΙΟΡΓΑΝΩΣΗ ΤΟΥ ΠΡΩΤΟΥ ΠΙΛΟΤΙΚΟΥ ΚΕΝΤΡΟΥ ΠΡΟΩΘΗΣΗΣ ΑΠΑΣΧΟΛΗΣΗΣ (ΚΠΑ2)	
ΘΕΣΗ: ΟΔΟΣ ΔΗΜΟΣΘΕΝΟΥΣ 113, ΔΗΜΟΣ ΚΑΛΛΙΘΕΑΣ, Π.Ε. ΝΟΤΙΟΥ ΤΟΜΕΑ ΑΘΗΝΩΝ	
ΕΙΔΟΣ ΜΕΛΕΤΗΣ: ΠΡΟΜΕΛΕΤΗ ΠΡΟΤΑΣΗΣ	
ΑΡΧΙΤΕΚΤΟΝΙΚΗ ΜΕΛΕΤΗ	
ΤΙΤΛΟΣ ΣΧΕΔΙΟΥ: ΤΟΜΕΣ	ΑΡ. ΣΧΕΔΙΟΥ: Π5
ΑΝΑΔΟΧΟΣ: ΩΜ ΜΕΛΕΤΗΤΙΚΗ - Α. ΔΗΜΟΠΟΥΛΟΥ, Κ. ΣΑΪΤΗ & ΣΥΝΕΡΓΑΤΕΣ ΕΤΕΡΟΡΡΥΘΜΟΣ ΕΤΑΙΡΕΙΑ	ΚΛΙΜΑΚΑ: 1:50 ΗΜΕΡΟΜΗΝΙΑ: ΜΑΙΟΣ 2023
ΣΦΡΑΓΙΔΕΣ - ΥΠΟΓΡΑΦΕΣ <div>ΩΜ ΜΕΛΕΤΗΤΙΚΗ = Α. Δημοπούλου, Κ. Σαΐτη & Συνεργάτες Ε.Ε. ΑΡΧΙΤΕΚΤΟΝΕΣ ΑΝΑΣΤΑΣΕΙΣ 110 ΠΑΛΛΑΔΟΥ / ΤΗΛΕΦΩΝΟ: 210 6522396 Α.Φ.Μ.: 998164372 Δ.Ο.Υ. ΧΑΛΑΡΓΟΥ</div>	

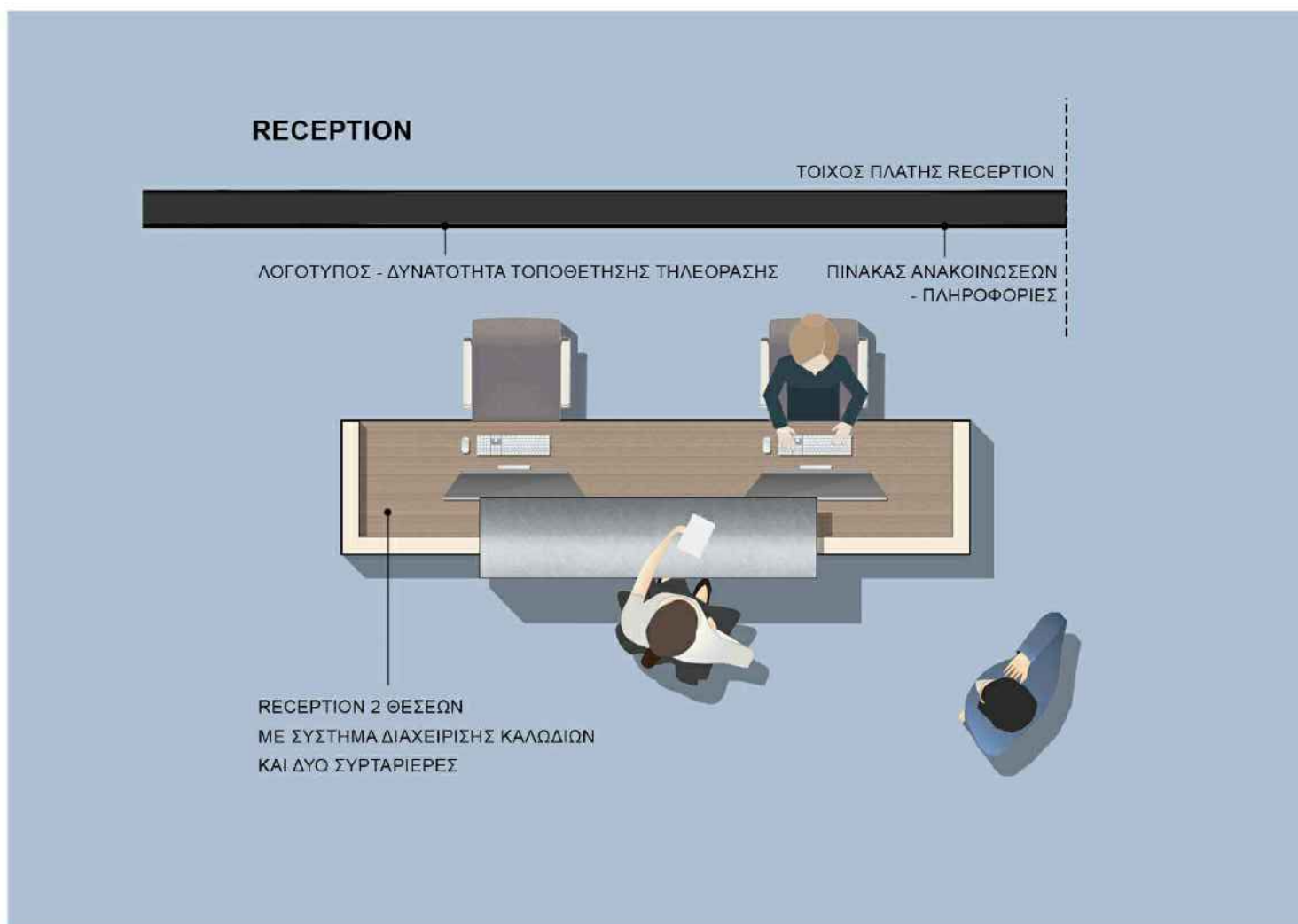
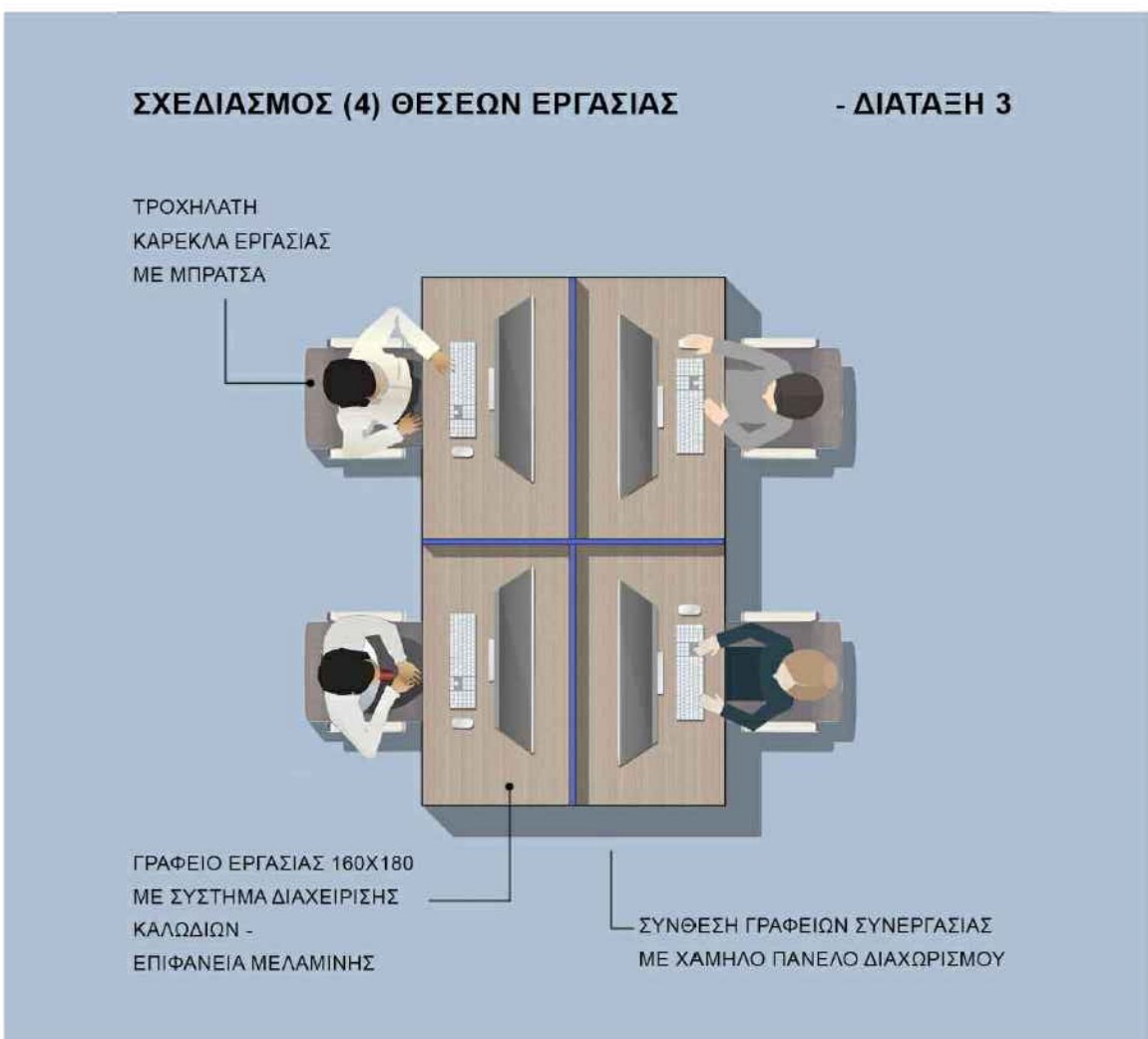
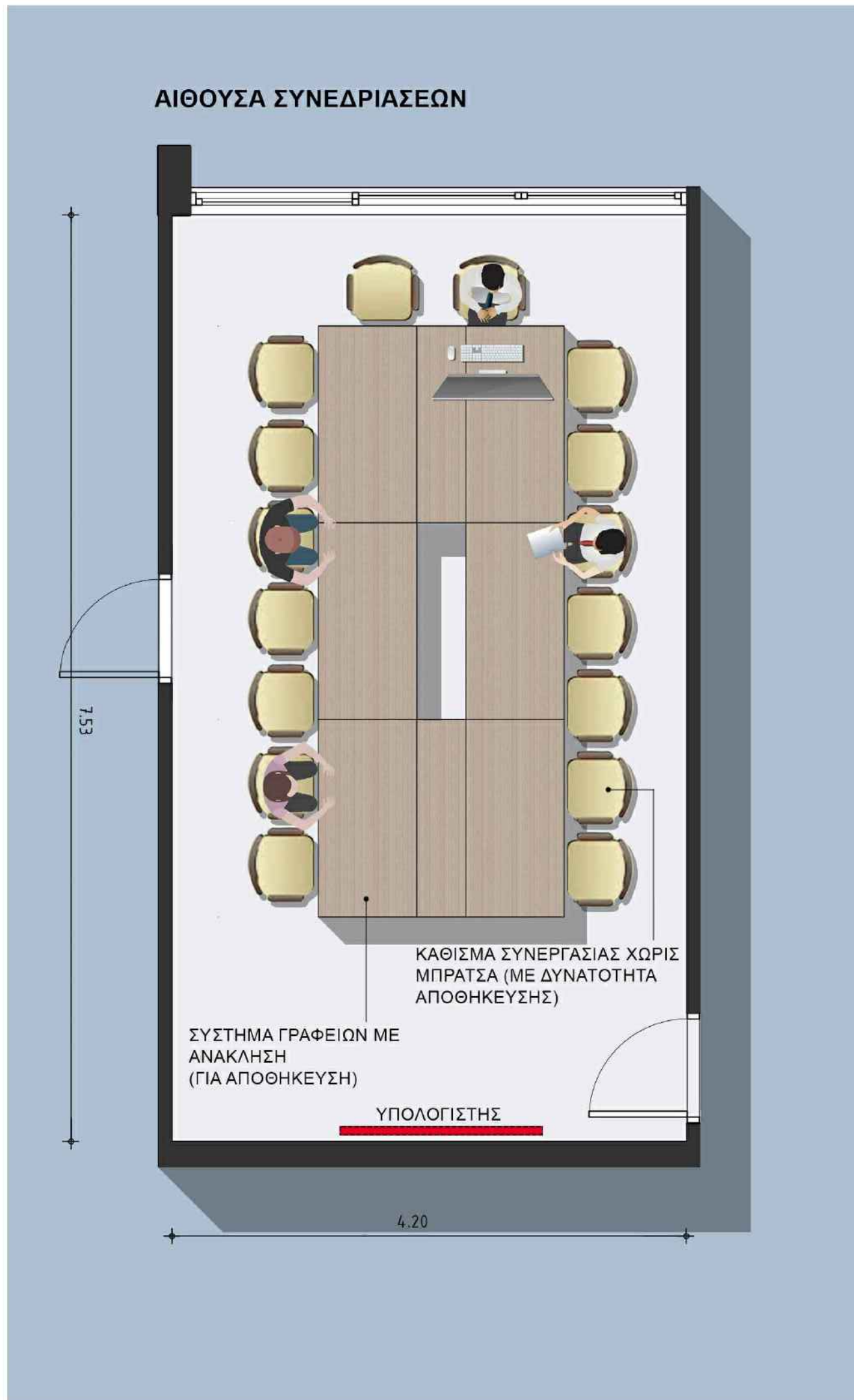
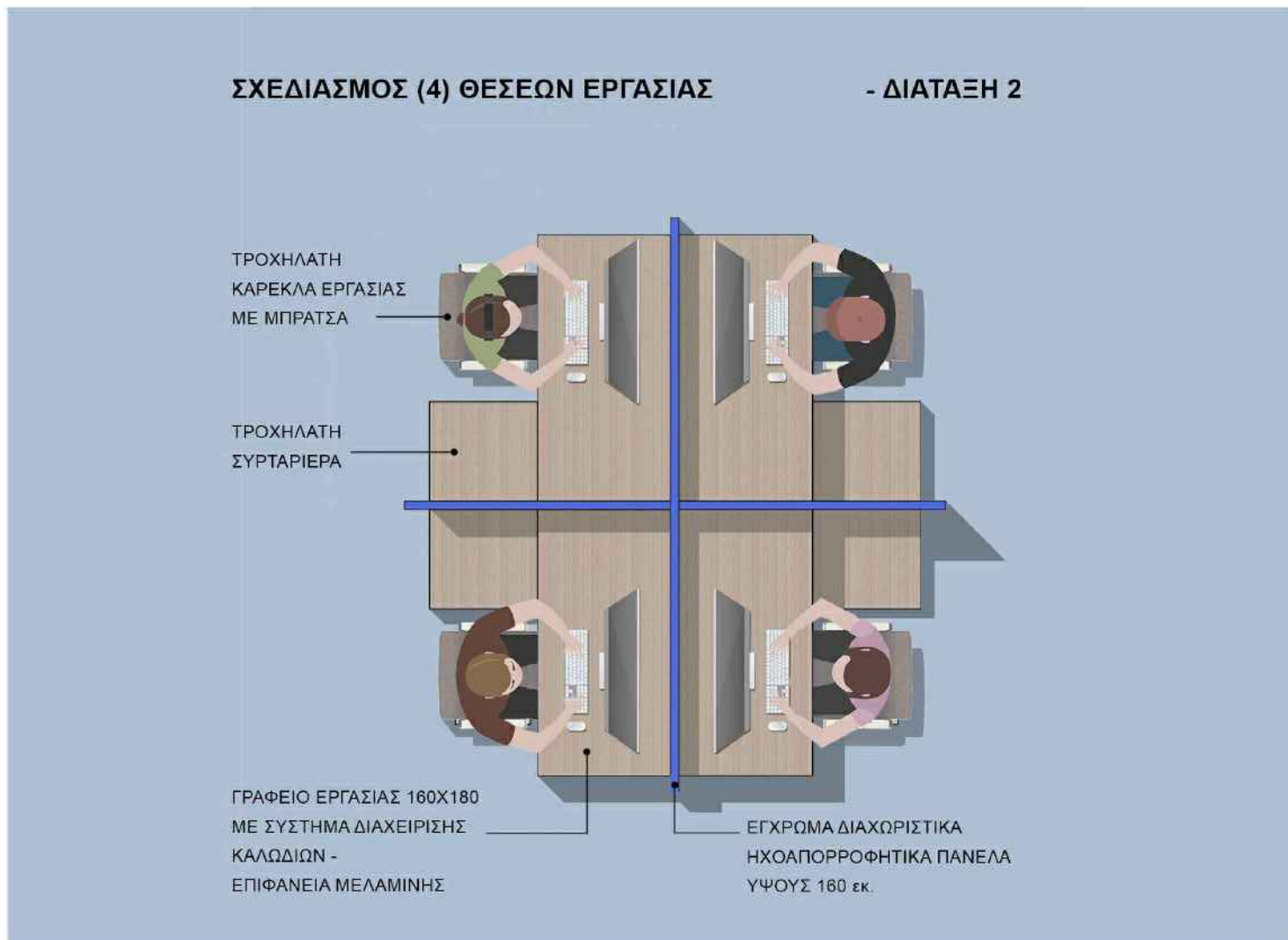
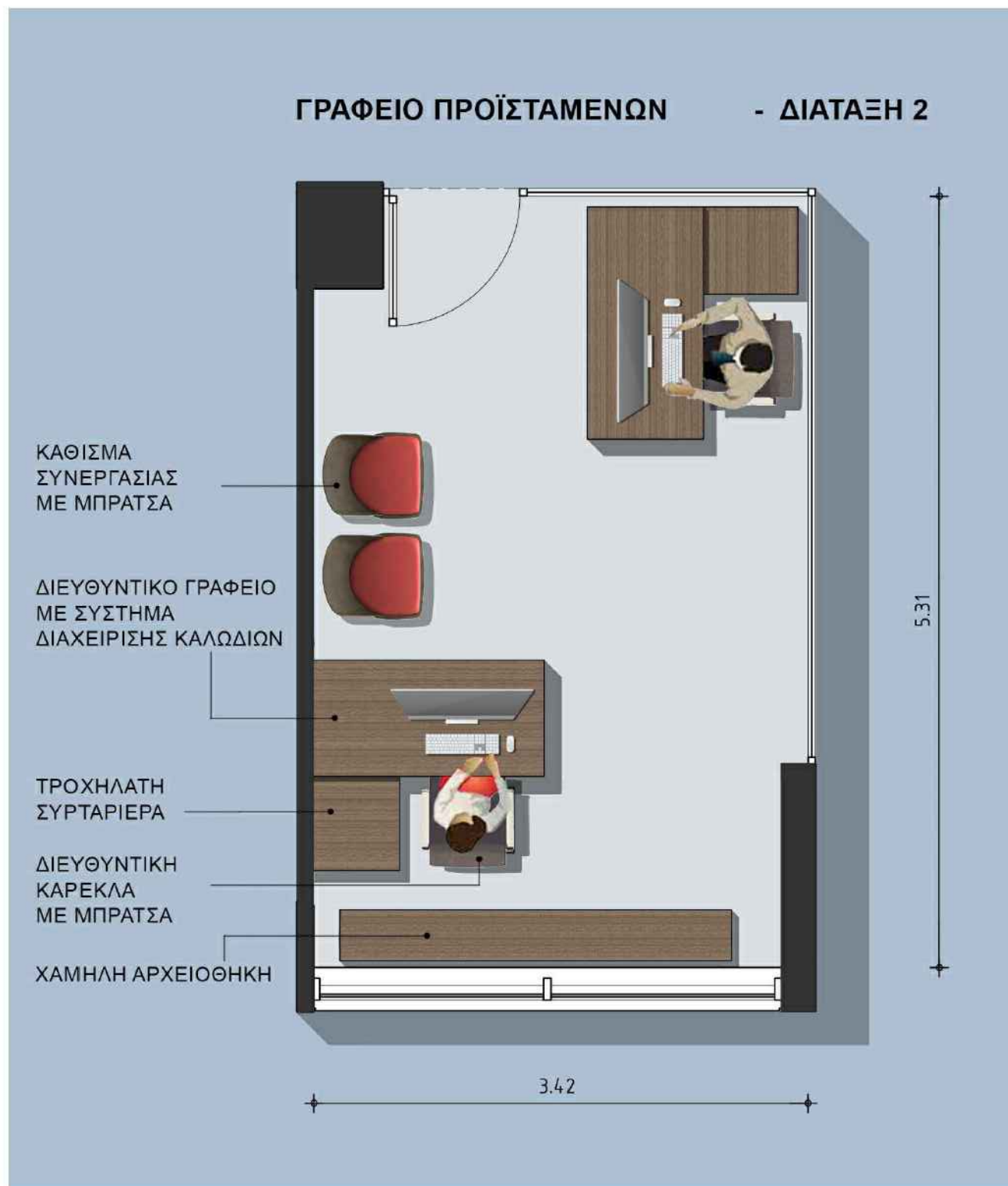
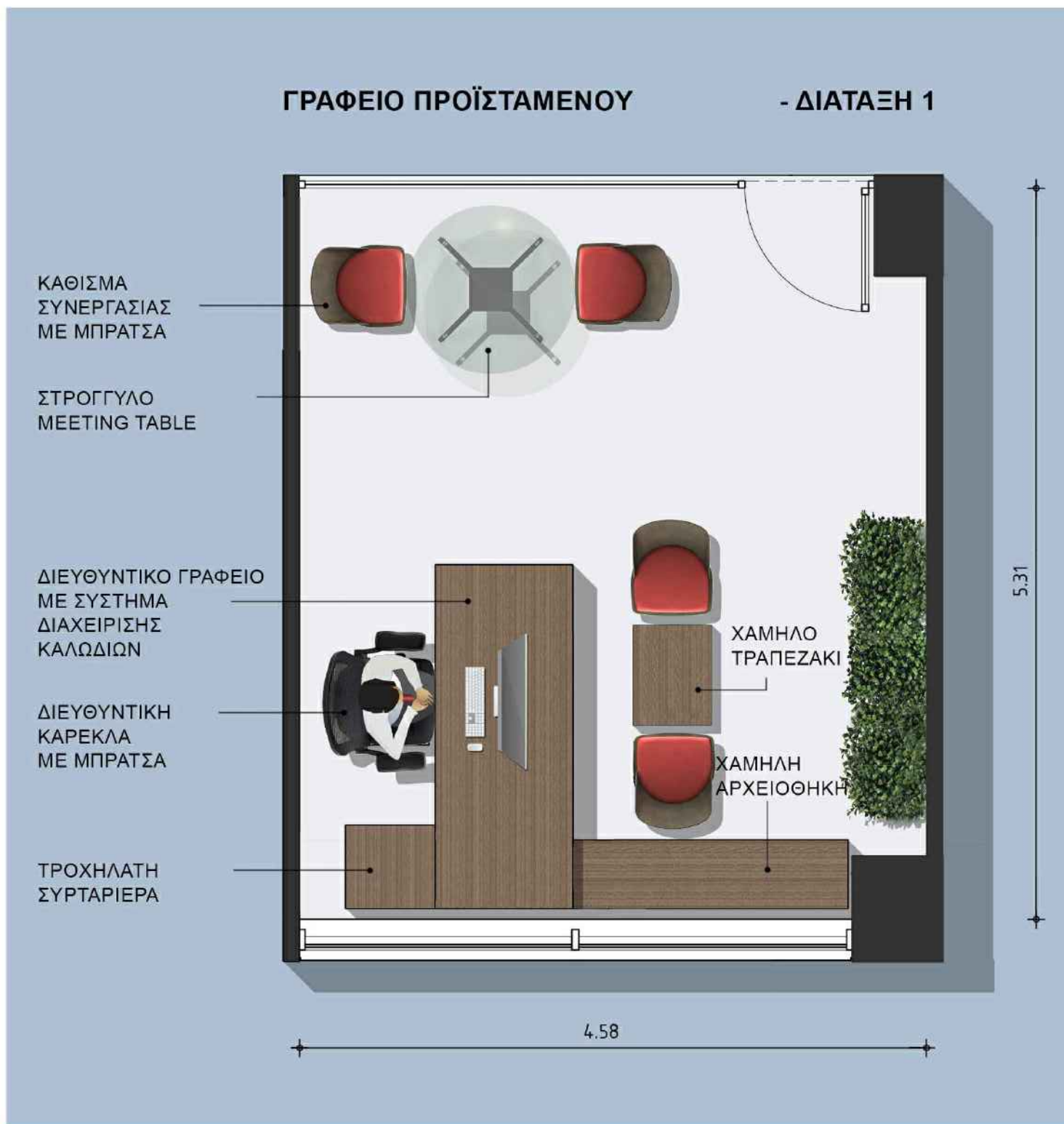
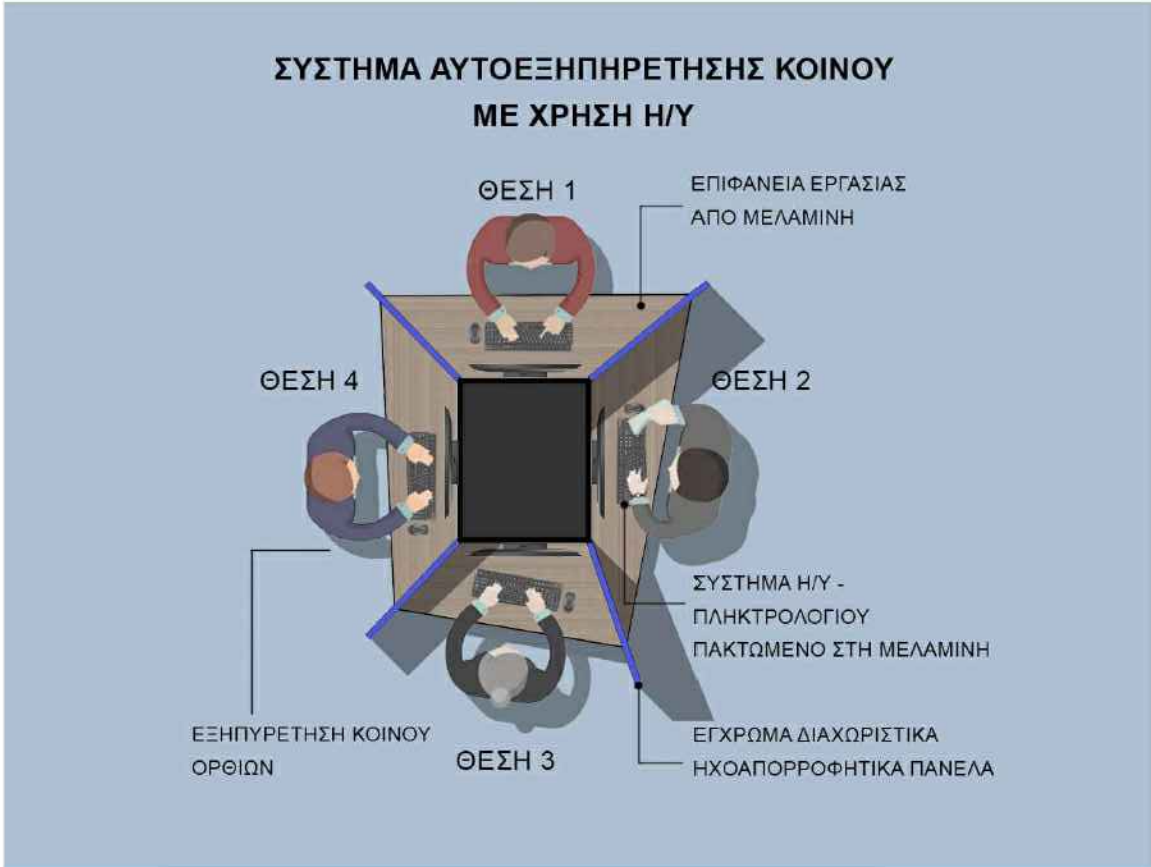
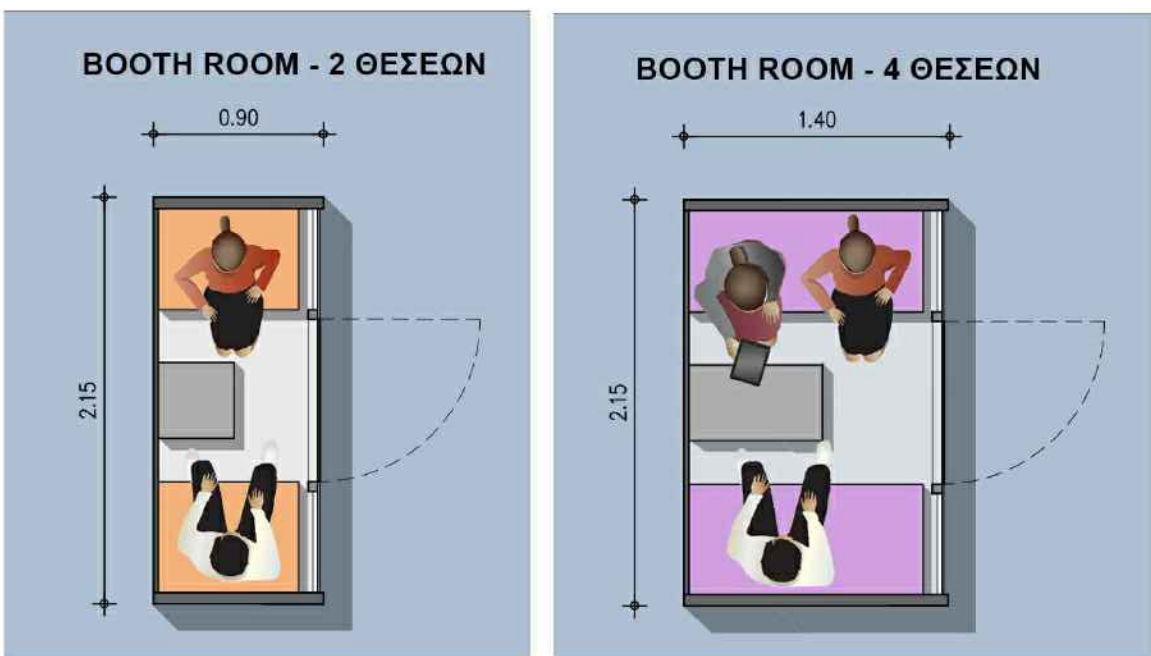

ΕΛΕΓΧΘΗΚΕ
Η Αναπλ. Προϊσταμένη
της Δ/νσης Τεχνικών
Υπηρεσιών Δ.ΥΠ.Α.

ΕΓΚΡΙΘΗΚΕ
Η Αναπλ. Προϊσταμένη
της Δ/νσης Τεχνικών
Υπηρεσιών Δ.ΥΠ.Α.

ΘΕΩΡΗΘΗΚΕ
Η Υποδιευκτριά
της Δ.ΥΠ.Α.

ΔΗΜΗΤΡΑ ΚΟΚΚΙΝΟΥ

ΔΗΜΗΤΡΑ ΚΟΚΚΙΝΟΥ

ΓΙΑΝΝΟΥΛΑ ΧΟΡΜΟΒΑ

ΕΡΓΟΔΟΤΗΣ:	
ΔΗΜΟΣΙΑ ΥΠΗΡΕΣΙΑ ΑΠΑΣΧΟΛΗΣΗΣ (Δ.ΥΠ.Α.)	
ΕΡΓΟ:	
ΕΝΕΡΓΕΙΑΚΗ ΚΑΙ ΛΕΙΤΟΥΡΓΙΚΗ ΑΝΑΒΑΘΜΙΣΗ ΚΑΙ ΕΣΩΤΕΡΙΚΗ ΑΝΑΔΙΟΡΓΑΝΩΣΗ ΤΟΥ ΠΡΩΤΟΥ ΠΙΛΟΤΙΚΟΥ ΚΕΝΤΡΟΥ ΠΡΩΘΗΣΗΣ ΑΠΑΣΧΟΛΗΣΗΣ (ΚΠΑ2)	
ΘΕΣΗ:	
ΟΔΟΣ ΔΗΜΟΣΘΕΝΟΥΣ 113, ΔΗΜΟΣ ΚΑΛΛΙΘΕΑΣ, Π.Ε. ΝΟΤΙΟΥ ΤΟΜΕΑ ΑΘΗΝΩΝ	
ΕΙΔΟΣ ΜΕΛΕΤΗΣ:	
ΠΡΟΜΕΛΕΤΗ ΠΡΟΤΑΣΗΣ	
ΑΡΧΙΤΕΚΤΟΝΙΚΗ ΜΕΛΕΤΗ	
ΤΙΤΛΟΣ ΣΧΕΔΙΟΥ:	ΑΡ. ΣΧΕΔΙΟΥ:
ΓΡΑΦΕΙΑΚΗ ΟΡΓΑΝΩΣΗ	Π6
ΑΝΑΔΟΧΟΣ:	ΗΜΕΡΟΜΗΝΙΑ: ΜΑΙΟΣ 2023
ΩΜ ΜΕΛΕΤΗΤΙΚΗ - Α. ΔΗΜΟΠΟΥΛΟΥ, Κ. ΣΑΪΤΗ & ΣΥΝΕΡΓΑΤΕΣ ΕΤΕΡΟΡΡΥΘΜΟΣ ΕΤΑΙΡΕΙΑ	
ΣΦΡΑΓΙΔΕΣ - ΥΠΟΓΡΑΦΕΣ	
<p>ΩΜ ΜΕΛΕΤΗΤΙΚΗ - Α. ΔΗΜΟΠΟΥΛΟΥ, Κ. ΣΑΪΤΗ & ΣΥΝΕΡΓΑΤΕΣ Ε.Ε. ΑΡΧΙΤΕΚΤΟΝΙΚΗ</p> <p>ΑΝΑΣΤΑΣΗΣ 110 ΠΛΑΤΕΙΑΣ ΠΡΩΤΗΣ 110 0522396</p> <p>Α.Φ.Μ.: 998164372 Δ.Ο.Υ. ΧΡΗΛΑΡΓΟΥ</p>	

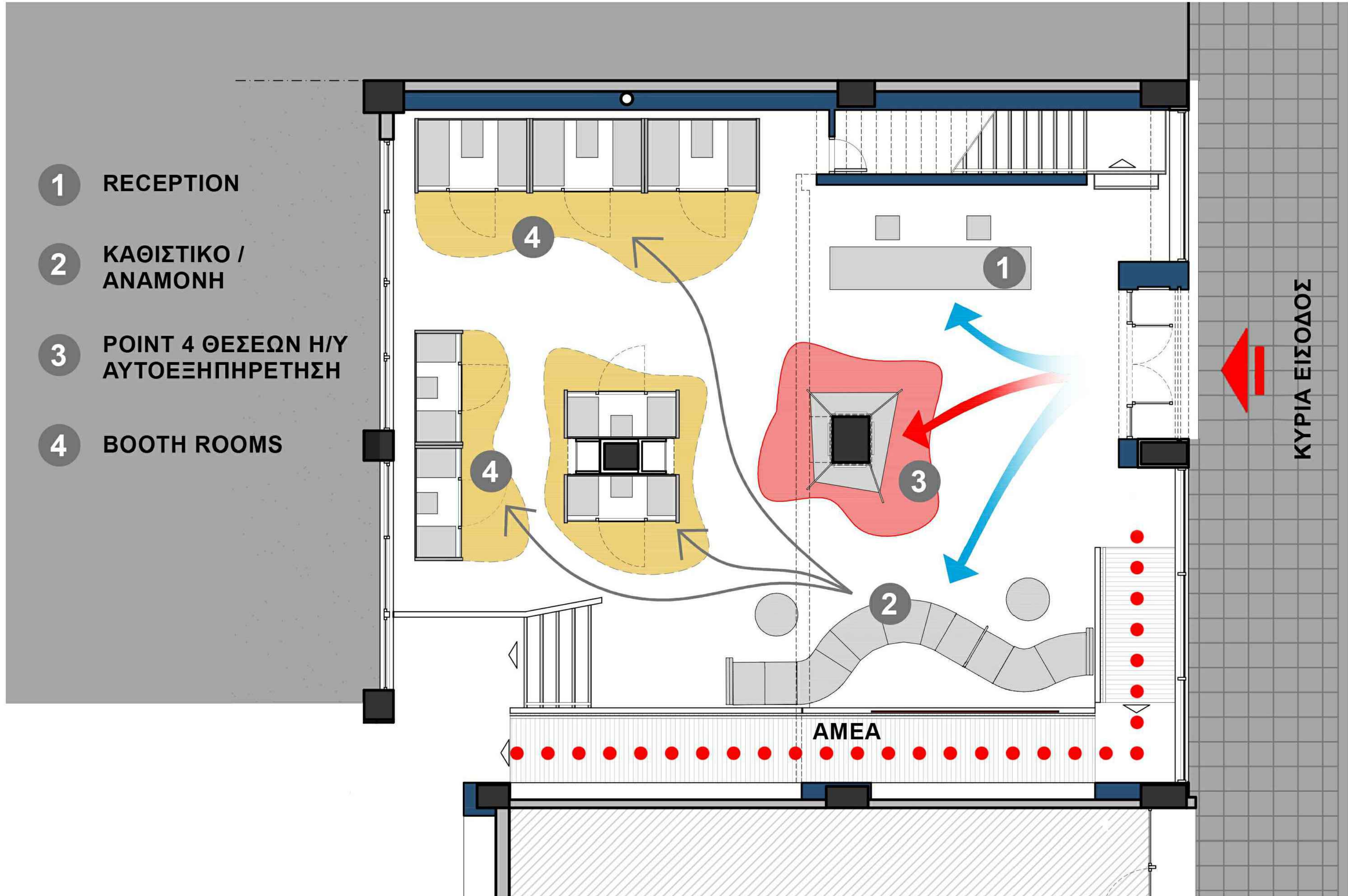

- 1 RECEPTION
- 2 ΚΑΘΙΣΤΙΚΟ / ΑΝΑΜΟΝΗ
- 3 POINT 4 ΘΕΣΕΩΝ Η/Υ ΑΥΤΟΕΞΗΠΗΡΕΤΗΣΗ
- 4 BOOTH ROOMS

ΕΛΕΓΧΘΗΚΕ
Η Αναπλ. Προϊσταμένη
της Δ/νσης Τεχνικών
Υπηρεσιών Δ.ΥΠ.Α.

ΕΓΚΡΙΘΗΚΕ
Η Αναπλ. Προϊσταμένη
της Δ/νσης Τεχνικών
Υπηρεσιών Δ.ΥΠ.Α.

ΘΕΩΡΗΘΗΚΕ
Η Υποδιοικήτρια
της Δ.ΥΠ.Α.

ΔΗΜΗΤΡΑ ΚΟΚΚΙΝΟΥ

ΔΗΜΗΤΡΑ ΚΟΚΚΙΝΟΥ

ΓΙΑΝΝΟΥΛΑ ΧΟΡΜΟΒΑ

ΕΡΓΟΔΟΤΗΣ: ΔΗΜΟΣΙΑ ΥΠΗΡΕΣΙΑ ΑΠΑΣΧΟΛΗΣΗΣ (Δ.ΥΠ.Α.)	
ΕΡΓΟ: ΕΝΕΡΓΕΙΑΚΗ ΚΑΙ ΛΕΙΤΟΥΡΓΙΚΗ ΑΝΑΒΑΘΜΙΣΗ ΚΑΙ ΕΞΩΤΕΡΙΚΗ ΑΝΑΔΙΟΡΓΑΝΩΣΗ ΤΟΥ ΠΡΩΤΟΥ ΠΙΛΟΤΙΚΟΥ ΚΕΝΤΡΟΥ ΠΡΩΘΗΣΗΣ ΑΠΑΣΧΟΛΗΣΗΣ (ΚΠΑ2)	
ΘΕΣΗ: ΟΔΟΣ ΔΗΜΟΣΘΕΝΟΥΣ 113, ΔΗΜΟΣ ΚΑΛΛΙΘΕΑΣ, Π.Ε. ΝΟΤΙΟΥ ΤΟΜΕΑ ΑΘΗΝΩΝ	
ΕΙΔΟΣ ΜΕΛΕΤΗΣ: ΠΡΟΜΕΛΕΤΗ ΠΡΟΤΑΣΗΣ	
ΑΡΧΙΤΕΚΤΟΝΙΚΗ ΜΕΛΕΤΗ	
ΤΙΤΛΟΣ ΣΧΕΔΙΟΥ: ΔΙΑΓΡΑΜΜΑ ΚΙΝΗΣΕΩΝ - ΕΞΥΠΗΡΕΤΗΣΗΣ ΚΟΙΝΟΥ	ΑΡ. ΣΧΕΔΙΟΥ: Π7
ΑΝΑΔΟΧΟΣ: ΟΜ ΜΕΛΕΤΗΤΙΚΗ - Α. ΔΗΜΟΠΟΥΛΟΥ, Κ. ΣΑΪΤΗ & ΣΥΝΕΡΓΑΤΕΣ ΕΤΕΡΟΡΡΥΘΜΟΣ ΕΤΑΙΡΕΙΑ	ΗΜΕΡΟΜΗΝΙΑ: ΜΑΪΟΣ 2023
ΣΦΡΑΓΙΔΕΣ - ΥΠΟΓΡΑΦΕΣ <div>ΟΜ ΜΕΛΕΤΗΤΙΚΗ - Α. Δημοπούλου, Κ. Σαΐτη & Συνεργάτες Ε.Ε. ΑΡΧΙΤΕΚΤΟΝΙΚΗ ΑΝΑΤ. ΔΕΣΣΕΣ 110 Τηλέφωνο: 210 8522386 Α.Φ.Μ.: 998164372 Δ.Ο.Υ. ΣΟΛΩΜΕΟΥ</div>	

ΡΟΗ ΚΙΝΗΣΕΩΝ ΕΡΓΑΖΟΜΕΝΩΝ - ΚΟΙΝΟΥ



ΚΙΝΗΣΗ ΕΡΓΑΖΟΜΕΝΩΝ



ΚΙΝΗΣΗ ΚΟΙΝΟΥ

ΚΥΡΙΑ ΕΙΣΟΔΟΣ

ΟΔΟΣ ΔΗΜΟΣΘΕΝΟΥΣ

ΕΞΟΔΟΣ ΔΙΑΦΥΓΗΣ

ΟΔΟΣ ΜΑΝΤΖΑΓΡΙΩΤΑΚΗ

ΕΛΕΓΧΘΗΚΕ
Η Αναπλ. Προσταμένη
της Δ/νσης Τεχνικών
Υπηρεσιών Δ.ΥΠ.Α.

ΕΓΚΡΙΘΗΚΕ
Η Αναπλ. Προσταμένη
της Δ/νσης Τεχνικών
Υπηρεσιών Δ.ΥΠ.Α.

ΘΕΩΡΗΘΗΚΕ
Η Υποδιοικήτρια
της Δ.ΥΠ.Α.



ΔΗΜΗΤΡΑ ΚΟΚΚΙΝΟΥ



ΔΗΜΗΤΡΑ ΚΟΚΚΙΝΟΥ

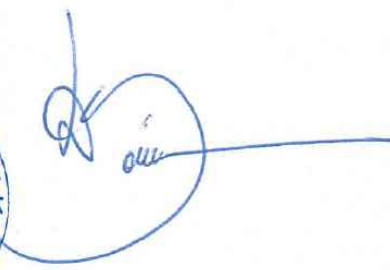

ΓΙΑΝΝΟΥΛΑ ΧΟΡΜΟΒΑ

ΕΡΓΟΔΟΤΗΣ:

ΔΗΜΟΣΙΑ ΥΠΗΡΕΣΙΑ ΑΠΑΣΧΟΛΗΣΗΣ (Δ.ΥΠ.Α.)

ΕΡΓΟ:

ΕΝΕΡΓΕΙΑΚΗ ΚΑΙ ΛΕΙΤΟΥΡΓΙΚΗ ΑΝΑΒΑΘΜΙΣΗ
ΚΑΙ ΕΞΩΤΕΡΙΚΗ ΑΝΑΔΙΟΡΓΑΝΩΣΗ ΤΟΥ ΠΡΩΤΟΥ
ΠΙΛΟΤΙΚΟΥ ΚΕΝΤΡΟΥ ΠΡΩΘΗΣΗΣ ΑΠΑΣΧΟΛΗΣΗΣ (ΚΠΑ2)

ΘΕΣΗ:

ΟΔΟΣ ΔΗΜΟΣΘΕΝΟΥΣ 113, ΔΗΜΟΣ ΚΑΛΛΙΘΕΑΣ,
Π.Ε. ΝΟΤΙΟΥ ΤΟΜΕΑ ΑΘΗΝΩΝ

ΕΙΔΟΣ ΜΕΛΕΤΗΣ:

ΠΡΟΜΕΛΕΤΗ ΠΡΟΤΑΣΗΣ

ΑΡΧΙΤΕΚΤΟΝΙΚΗ ΜΕΛΕΤΗ

ΤΙΤΛΟΣ ΣΧΕΔΙΟΥ:

ΡΟΗ ΚΙΝΗΣΕΩΝ
ΕΡΓΑΖΟΜΕΝΩΝ - ΚΟΙΝΟΥ

ΑΡ. ΣΧΕΔΙΟΥ:

Π8

ΑΝΑΔΟΧΟΣ:

ΩΜ ΜΕΛΕΤΗΤΙΚΗ - Α. ΔΗΜΟΠΟΥΛΟΥ, Κ. ΣΑΪΤΗ & ΣΥΝΕΡΓΑΤΕΣ ΕΤΕΡΟΡΡΥΘΜΟΣ ΕΤΑΙΡΕΙΑ

ΗΜΕΡΟΜΗΝΙΑ: ΜΑΙΟΣ 2023

ΣΦΡΑΓΙΔΕΣ - ΥΠΟΓΡΑΦΕΣ

ΩΜ ΜΕΛΕΤΗΤΙΚΗ -
Α. Δημοπούλου, Κ. Σαΐτη & Συνεργάτες Ε.Ε.
ΑΡΧΙΤΕΚΤΟΝΙΚΗ
ΑΝΑΣΤΑΣΙΟΣ 110 ΤΡΟΙΑΔΟΥ ΠΟΛΙΤΕΙΑΣ Τ.Κ. 115 652396
Α.Φ.Μ.: 998164372 Δ.Ο.Υ. ΧΑΛΑΡΟΥ



ΕΛΕΓΧΘΗΚΕ
Η Αναπλ. Προσταμένη
της Δ/νσης Τεχνικών
Υπηρεσιών Δ.ΥΠ.Α.

ΕΓΚΡΙΘΗΚΕ
Η Αναπλ. Προσταμένη
της Δ/νσης Τεχνικών
Υπηρεσιών Δ.ΥΠ.Α.

ΘΕΩΡΗΘΗΚΕ
Η Υποδιοικήτρια
της Δ.ΥΠ.Α.

ΔΗΜΗΤΡΑ ΚΟΚΚΙΝΟΥ

ΔΗΜΗΤΡΑ ΚΟΚΚΙΝΟΥ

ΓΙΑΝΝΟΥΛΑ ΧΟΡΜΟΒΑ

ΕΡΓΟΔΟΤΗΣ:	ΔΗΜΟΣΙΑ ΥΠΗΡΕΣΙΑ ΑΠΑΣΧΟΛΗΣΗΣ (Δ.ΥΠ.Α.)	
ΕΡΓΟ:	ΕΝΕΡΓΕΙΑΚΗ ΚΑΙ ΛΕΙΤΟΥΡΓΙΚΗ ΑΝΑΒΑΘΜΙΣΗ ΚΑΙ ΕΞΩΤΕΡΙΚΗ ΑΝΑΔΙΟΡΓΑΝΩΣΗ ΤΟΥ ΠΡΩΤΟΥ ΠΙΛΟΤΙΚΟΥ ΚΕΝΤΡΟΥ ΠΡΟΩΘΗΣΗΣ ΑΠΑΣΧΟΛΗΣΗΣ (ΚΠΑ2)	
ΘΕΣΗ:	ΟΔΟΣ ΔΗΜΟΣΘΕΝΟΥΣ 113, ΔΗΜΟΣ ΚΑΛΛΙΘΕΑΣ, Π.Ε. ΝΟΤΙΟΥ ΤΟΜΕΑ ΑΘΗΝΩΝ	
ΕΙΔΟΣ ΜΕΛΕΤΗΣ:	ΠΡΟΜΕΛΕΤΗ ΠΡΟΤΑΣΗΣ	
ΑΡΧΙΤΕΚΤΟΝΙΚΗ ΜΕΛΕΤΗ		
ΤΙΤΛΟΣ ΣΧΕΔΙΟΥ:	ΓΕΝΙΚΗ ΔΙΑΤΑΞΗ - ΤΜΗΜΑ Α ΙΣΟΓΕΙΟΥ	ΑΡ. ΣΧΕΔΙΟΥ: Π9
ΑΝΑΔΟΧΟΣ:	ΩΜ ΜΕΛΕΤΗΤΙΚΗ - Α. ΔΗΜΟΠΟΥΛΟΥ, Κ. ΣΑΪΤΗ & ΣΥΝΕΡΓΑΤΕΣ ΕΤΕΡΟΡΡΥΘΜΟΣ ΕΤΑΙΡΕΙΑ	ΗΜΕΡΟΜΗΝΙΑ: ΜΑΙΟΣ 2023
ΣΦΡΑΓΙΔΕΣ - ΥΠΟΓΡΑΦΕΣ		
<div>ΩΜ ΜΕΛΕΤΗΤΙΚΗ - Α. Δημοπούλου, Κ. Σαΐτη & Συνεργάτες Ε.Ε. ΑΡΧΙΤΕΚΤΟΝΙΚΗ ΑΝΑΣΤΑΣΙΟΣ 1ης ΜΑΡΤΙΝΟΥ 110 8522366 Α.Φ.Μ.: 998164372 Δ.ΟΥ. ΧΩΛΑΡΤΟΥ</div>		



ΕΛΕΓΧΘΗΚΕ
Η Αναπλ. Προσταμένη
της Δ/νσης Τεχνικών
Υπηρεσιών Δ.ΥΠ.Α.

ΕΓΚΡΙΘΗΚΕ
Η Αναπλ. Προσταμένη
της Δ/νσης Τεχνικών
Υπηρεσιών Δ.ΥΠ.Α.

ΘΕΩΡΗΘΗΚΕ
Η Υποδιοικήτρια
της Δ.ΥΠ.Α.



ΔΗΜΗΤΡΑ ΚΟΚΚΙΝΟΥ



ΔΗΜΗΤΡΑ ΚΟΚΚΙΝΟΥ

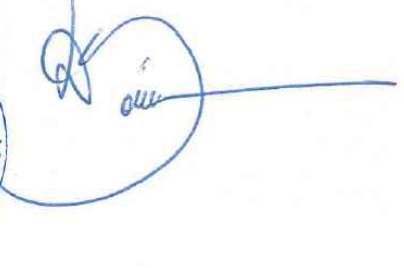

ΓΙΑΝΝΟΥΛΑ ΧΟΡΜΟΒΑ

ΕΡΓΟΔΟΤΗΣ:	ΔΗΜΟΣΙΑ ΥΠΗΡΕΣΙΑ ΑΠΑΣΧΟΛΗΣΗΣ (Δ.ΥΠ.Α.)	
ΕΡΓΟ:	ΕΝΕΡΓΕΙΑΚΗ ΚΑΙ ΛΕΙΤΟΥΡΓΙΚΗ ΑΝΑΒΑΘΜΙΣΗ ΚΑΙ ΕΣΩΤΕΡΙΚΗ ΑΝΑΔΙΟΡΓΑΝΩΣΗ ΤΟΥ ΠΡΩΤΟΥ ΠΙΛΟΤΙΚΟΥ ΚΕΝΤΡΟΥ ΠΡΟΩΘΗΣΗΣ ΑΠΑΣΧΟΛΗΣΗΣ (ΚΠΑ2)	
ΘΕΣΗ:	ΟΔΟΣ ΔΗΜΟΣΘΕΝΟΥΣ 113, ΔΗΜΟΣ ΚΑΛΛΙΘΕΑΣ, Π.Ε. ΝΟΤΙΟΥ ΤΟΜΕΑ ΑΘΗΝΩΝ	
ΕΙΔΟΣ ΜΕΛΕΤΗΣ:	ΠΡΟΜΕΛΕΤΗ ΠΡΟΤΑΣΗΣ	
ΑΡΧΙΤΕΚΤΟΝΙΚΗ ΜΕΛΕΤΗ		
ΤΙΤΛΟΣ ΣΧΕΔΙΟΥ:	ΓΕΝΙΚΗ ΔΙΑΤΑΞΗ - ΤΜΗΜΑ Β ΙΣΟΓΕΙΟΥ	ΑΡ. ΣΧΕΔΙΟΥ: Π10
ΑΝΑΔΟΧΟΣ:	ΩΜ ΜΕΛΕΤΗΤΙΚΗ - Α. ΔΗΜΟΠΟΥΛΟΥ, Κ. ΣΑΪΤΗ & ΣΥΝΕΡΓΑΤΕΣ ΕΤΕΡΟΡΡΥΘΜΟΣ ΕΤΑΙΡΕΙΑ	ΗΜΕΡΟΜΗΝΙΑ: ΜΑΙΟΣ 2023

ΣΦΡΑΓΙΔΕΣ - ΥΠΟΓΡΑΦΕΣ



ΕΛΕΓΧΘΗΚΕ
Η Αναπλ. Προϊσταμένη
της Δίνασης Τεχνικών
Υπηρεσιών Δ.Υ.Π.Α.

ΕΓΚΡΙΘΗΚΕ
Η Αναπλ. Προϊσταμένη
της Δίνασης Τεχνικών
Υπηρεσιών Δ.Υ.Π.Α.

ΘΕΩΡΗΘΗΚΕ
Η Υποδιοικήτρια
της Δ.Υ.Π.Α.

ΔΗΜΗΤΡΑ ΚΟΚΚΙΝΟΥ

ΔΗΜΗΤΡΑ ΚΟΚΚΙΝΟΥ

ΓΙΑΝΝΟΥΛΑ ΧΟΡΜΟΒΑ

ΕΡΓΟΔΟΤΗΣ:	ΔΗΜΟΣΙΑ ΥΠΗΡΕΣΙΑ ΑΠΑΣΧΟΛΗΣΗΣ (Δ.Υ.Π.Α.)		
ΕΡΓΟ:	ΕΝΕΡΓΕΙΑΚΗ ΚΑΙ ΛΕΙΤΟΥΡΓΙΚΗ ΑΝΑΒΑΘΜΙΣΗ ΚΑΙ ΕΣΩΤΕΡΙΚΗ ΑΝΑΔΙΟΡΓΑΝΩΣΗ ΤΟΥ ΠΡΩΤΟΥ ΠΙΛΟΤΙΚΟΥ ΚΕΝΤΡΟΥ ΠΡΟΩΘΗΣΗΣ ΑΠΑΣΧΟΛΗΣΗΣ (ΚΠΑ2)		
ΘΕΣΗ:	ΟΔΟΣ ΔΗΜΟΣΘΕΝΟΥΣ 113, ΔΗΜΟΣ ΚΑΛΛΙΘΕΑΣ, Π.Ε. ΝΟΤΙΟΥ ΤΟΜΕΑ ΑΘΗΝΩΝ		
ΕΙΔΟΣ ΜΕΛΕΤΗΣ:	ΠΡΟΜΕΛΕΤΗ ΠΡΟΤΑΣΗΣ		
ΑΡΧΙΤΕΚΤΟΝΙΚΗ ΜΕΛΕΤΗ			
ΤΙΤΛΟΣ ΣΧΕΔΙΟΥ:	ΓΕΝΙΚΗ ΔΙΑΤΑΞΗ - ΤΜΗΜΑ Γ ΙΣΟΓΕΙΟΥ	ΑΡ. ΣΧΕΔΙΟΥ:	Π11
ΑΝΑΔΟΧΟΣ:	ΩΜ ΜΕΛΕΤΗΤΙΚΗ – Α. ΔΗΜΟΠΟΥΛΟΥ, Κ. ΣΑΪΤΗ & ΣΥΝΕΡΓΑΤΕΣ ΕΤΕΡΟΡΡΥΘΜΟΣ ΕΤΑΙΡΕΙΑ		ΗΜΕΡΟΜΗΝΙΑ: ΜΑΪΟΣ 2023

ΣΦΡΑΓΙΔΕΣ - ΥΠΟΓΡΑΦΕΣ

ΩΜ ΜΕΛΕΤΗΤΙΚΗ =
Α. Δημοπούλου, Κ. Σαΐτη & Συνεργάτες Ε.Ε.
ΑΡΧΙΤΕΚΤΟΝΙΚΗ
ΑΝΑΤΥΛΙΣΣΕΣ 110 Υπόγειο - 110 6522386
Α.Φ.Μ.: 999 164372 Δ.Σ.Υ. ΧΑΛΑΡΓΟΥ

ΣΗΜΑΝΣΗ - ΕΠΙΓΡΑΦΕΣ

- E1 ΦΩΤΕΙΝΗ ΕΠΙΓΡΑΦΗ - ΛΟΓΟΤΥΠΟΣ
- E2 ΚΑΤΕΥΘΥΝΤΗΡΙΕΣ ΕΠΙΓΡΑΦΕΣ
- E3 ΕΠΙΓΡΑΦΕΣ ΑΝΑΚΟΙΝΩΣΕΩΝ
- E4 ΕΠΙΓΡΑΦΕΣ ΠΛΗΡΟΦΟΡΙΩΝ ΥΠΗΡΕΣΙΩΝ
- E5 ΕΠΙΓΡΑΦΕΣ ΠΛΗΡΟΦΟΡΙΩΝ ΧΩΡΩΝ
- E6 ΕΞΟΔΟΣ ΚΙΝΔΥΝΟΥ
- E7 ΛΟΓΟΤΥΠΟΣ
- E8 ΛΟΓΟΤΥΠΟΣ ΣΕ ΑΜΜΟΒΟΛΗ

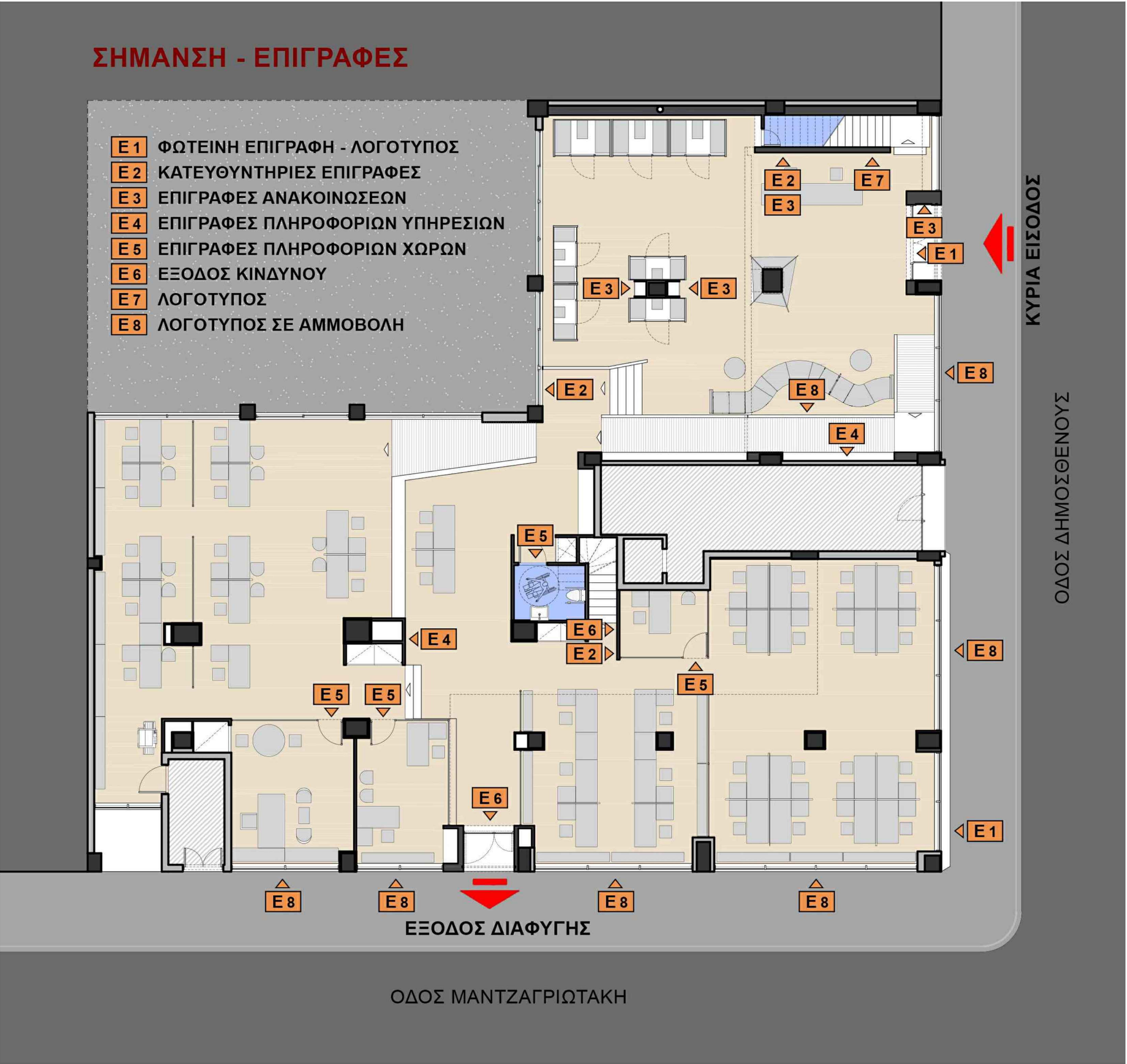

ΕΛΕΓΧΘΗΚΕ
Η Αναπλ. Προσταμένη
της Δ/σης Τεχνικών
Υπηρεσιών Δ.Υ.Π.Α.

ΕΓΚΡΙΘΗΚΕ
Η Αναπλ. Προσταμένη
της Δ/σης Τεχνικών
Υπηρεσιών Δ.Υ.Π.Α.

ΘΕΩΡΗΘΗΚΕ
Η Υποδιοικήτρια
της Δ.Υ.Π.Α.



ΕΡΓΟΔΟΤΗΣ: ΔΗΜΟΣΙΑ ΥΠΗΡΕΣΙΑ ΑΠΑΣΧΟΛΗΣΗΣ (Δ.Υ.Π.Α.)	
ΕΡΓΟ: ΕΝΕΡΓΕΙΑΚΗ ΚΑΙ ΛΕΙΤΟΥΡΓΙΚΗ ΑΝΑΒΑΘΜΙΣΗ ΚΑΙ ΕΣΩΤΕΡΙΚΗ ΑΝΑΔΙΟΡΓΑΝΩΣΗ ΤΟΥ ΠΡΩΤΟΥ ΠΙΛΟΤΙΚΟΥ ΚΕΝΤΡΟΥ ΠΡΩΘΗΣΗΣ ΑΠΑΣΧΟΛΗΣΗΣ (ΚΠΑ2)	
ΘΕΣΗ: ΟΔΟΣ ΔΗΜΟΣΘΕΝΟΥΣ 113, ΔΗΜΟΣ ΚΑΛΛΙΘΕΑΣ, Π.Ε. ΝΟΤΙΟΥ ΤΟΜΕΑ ΑΘΗΝΩΝ	
ΕΙΔΟΣ ΜΕΛΕΤΗΣ: ΠΡΟΜΕΛΕΤΗ ΠΡΟΤΑΣΗΣ	
ΑΡΧΙΤΕΚΤΟΝΙΚΗ ΜΕΛΕΤΗ	
ΤΙΤΛΟΣ ΣΧΕΔΙΟΥ: ΣΗΜΑΝΣΗ - ΕΠΙΓΡΑΦΕΣ ΙΣΟΓΕΙΟΥ	ΑΡ. ΣΧΕΔΙΟΥ: Π12
ΑΝΑΔΟΧΟΣ: ΩΜ ΜΕΛΕΤΗΤΙΚΗ - Α. ΔΗΜΟΠΟΥΛΟΥ, Κ. ΣΑΪΤΗ & ΣΥΝΕΡΓΑΤΕΣ ΕΤΕΡΟΡΡΥΘΜΟΣ ΕΤΑΙΡΕΙΑ	ΗΜΕΡΟΜΗΝΙΑ: ΜΑΙΟΣ 2023

ΣΦΡΑΓΙΔΕΣ - ΥΠΟΓΡΑΦΕΣ

ΣΗΜΑΝΣΗ - ΕΠΙΓΡΑΦΕΣ

- E1** ΦΩΤΕΙΝΗ ΕΠΙΓΡΑΦΗ - ΛΟΓΟΤΥΠΟΣ
E2 ΚΑΤΕΥΘΥΝΤΗΡΙΕΣ ΕΠΙΓΡΑΦΕΣ
E3 ΕΠΙΓΡΑΦΕΣ ΑΝΑΚΟΙΝΩΣΕΩΝ
E4 ΕΠΙΓΡΑΦΕΣ ΠΛΗΡΟΦΟΡΙΩΝ ΥΠΗΡΕΣΙΩΝ
E5 ΕΠΙΓΡΑΦΕΣ ΠΛΗΡΟΦΟΡΙΩΝ ΧΩΡΩΝ
E6 ΕΞΟΔΟΣ ΚΙΝΔΥΝΟΥ
E7 ΛΟΓΟΤΥΠΟΣ
E8 ΛΟΓΟΤΥΠΟΣ ΣΕ ΑΜΜΟΒΟΛΗ



ΚΥΡΙΑ ΕΙΣΟΔΟΣ

ΟΔΟΣ ΔΗΜΟΣΘΕΝΟΥΣ

ΕΞΟΔΟΣ ΔΙΑΦΥΓΗΣ

ΟΔΟΣ ΜΑΝΤΖΑΓΡΙΩΤΑΚΗ

ΕΛΕΓΧΘΗΚΕ
Η Αναπλ. Προσταμένη
της Δ/νσης Τεχνικών
Υπηρεσιών Δ.ΥΠ.Α.

ΕΓΚΡΙΘΗΚΕ
Η Αναπλ. Προσταμένη
της Δ/νσης Τεχνικών
Υπηρεσιών Δ.ΥΠ.Α.

ΘΕΩΡΗΘΗΚΕ
Η Υποδιοικήτρια
της Δ.ΥΠ.Α.



ΔΗΜΗΤΡΑ ΚΟΚΚΙΝΟΥ



ΔΗΜΗΤΡΑ ΚΟΚΚΙΝΟΥ

ΓΙΑΝΝΟΥΛΑ ΧΟΡΜΟΒΑ

ΕΡΓΟΔΟΤΗΣ:	ΔΗΜΟΣΙΑ ΥΠΗΡΕΣΙΑ ΑΠΑΣΧΟΛΗΣΗΣ (Δ.ΥΠ.Α.)	
ΕΡΓΟ:	ΕΝΕΡΓΕΙΑΚΗ ΚΑΙ ΛΕΙΤΟΥΡΓΙΚΗ ΑΝΑΒΑΘΜΙΣΗ ΚΑΙ ΕΣΩΤΕΡΙΚΗ ΑΝΑΔΙΟΡΓΑΝΩΣΗ ΤΟΥ ΠΡΩΤΟΥ ΠΙΛΟΤΙΚΟΥ ΚΕΝΤΡΟΥ ΠΡΟΩΘΗΣΗΣ ΑΠΑΣΧΟΛΗΣΗΣ (ΚΠΑ2)	
ΘΕΣΗ:	ΟΔΟΣ ΔΗΜΟΣΘΕΝΟΥΣ 113, ΔΗΜΟΣ ΚΑΛΛΙΘΕΑΣ, Π.Ε. ΝΟΤΙΟΥ ΤΟΜΕΑ ΑΘΗΝΩΝ	
ΕΙΔΟΣ ΜΕΛΕΤΗΣ:	ΠΡΟΜΕΛΕΤΗ ΠΡΟΤΑΣΗΣ	
ΑΡΧΙΤΕΚΤΟΝΙΚΗ ΜΕΛΕΤΗ		
ΤΙΤΛΟΣ ΣΧΕΔΙΟΥ:	ΣΗΜΑΝΣΗ - ΕΠΙΓΡΑΦΕΣ ΠΑΤΑΡΙΟΥ	ΑΡ. ΣΧΕΔΙΟΥ: Π13
ΑΝΑΔΟΧΟΣ:	ΩΜ ΜΕΛΕΤΗΤΙΚΗ - Α. ΔΗΜΟΠΟΥΛΟΥ, Κ. ΣΑΪΤΗ & ΣΥΝΕΡΓΑΤΕΣ ΕΤΕΡΟΡΡΥΘΜΟΣ ΕΤΑΙΡΕΙΑ	ΗΜΕΡΟΜΗΝΙΑ: ΜΑΪΟΣ 2023
ΣΦΡΑΓΙΔΕΣ - ΥΠΟΓΡΑΦΕΣ		

ΜΕΛΕΤΗ ΠΡΟΣΒΑΣΙΜΟΤΗΤΑΣ ΑΜΕΑ

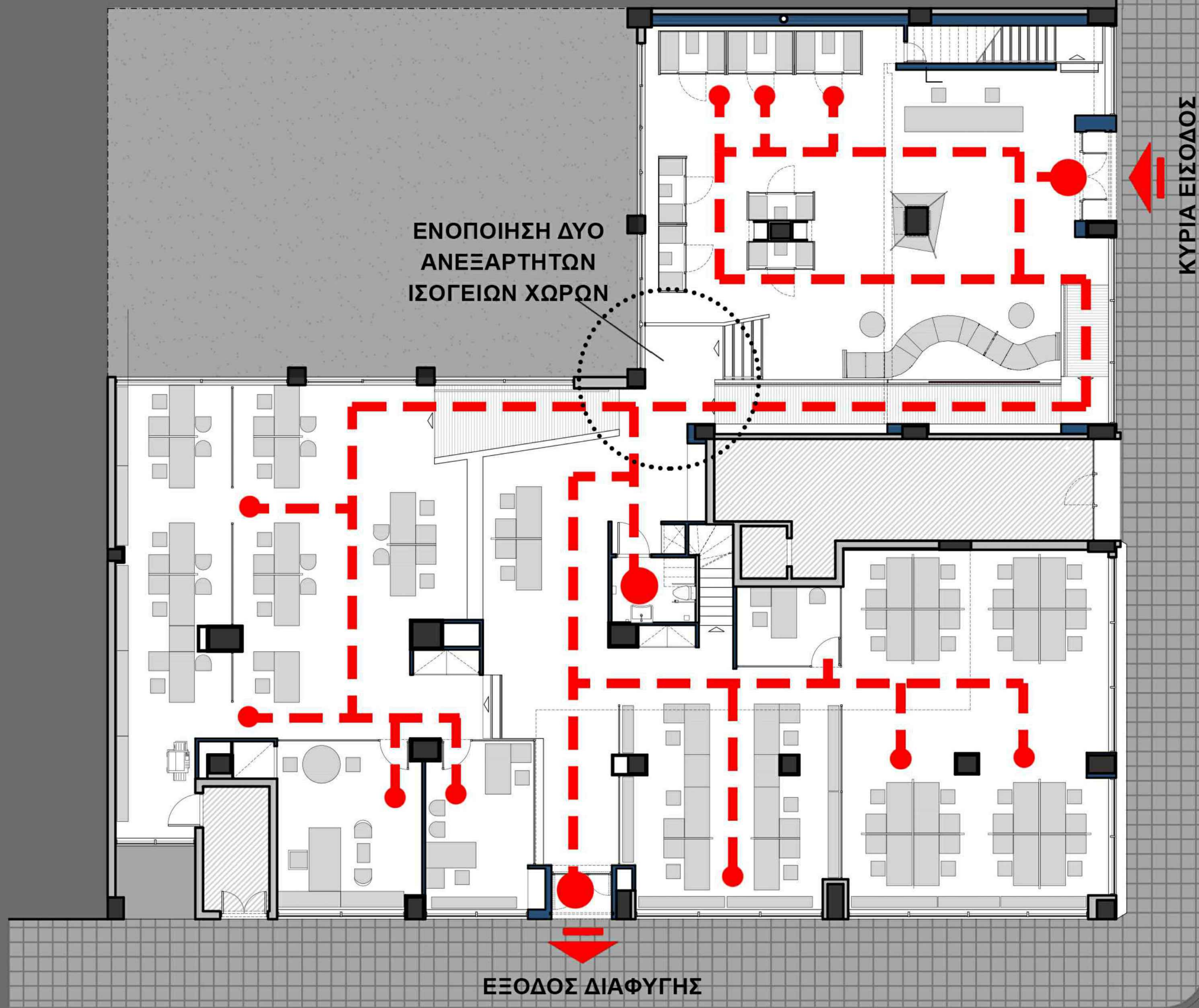

ΟΔΟΣ ΜΑΝΤΖΑΓΡΙΩΤΑΚΗ

ΟΔΟΣ ΔΗΜΟΣΘΕΝΟΥΣ

ΕΛΕΓΧΘΗΚΕ
Η Αναπλ. Προϊσταμένη
της Δ/νσης Τεχνικών
Υπηρεσιών Δ.Υ.Π.Α.

ΕΓΚΡΙΘΗΚΕ
Η Αναπλ. Προϊσταμένη
της Δ/νσης Τεχνικών
Υπηρεσιών Δ.Υ.Π.Α.

ΘΕΩΡΗΘΗΚΕ
Η Υποδιοικήτρια
της Δ.Υ.Π.Α.



ΔΗΜΗΤΡΑ ΚΟΚΚΙΝΟΥ



ΔΗΜΗΤΡΑ ΚΟΚΚΙΝΟΥ

ΓΙΑΝΝΟΥΛΑ ΧΟΡΜΟΒΑ

ΕΡΓΟΔΟΤΗΣ:	ΔΗΜΟΣΙΑ ΥΠΗΡΕΣΙΑ ΑΠΑΣΧΟΛΗΣΗΣ (Δ.Υ.Π.Α.)		
ΕΡΓΟ:	ΕΝΕΡΓΕΙΑΚΗ ΚΑΙ ΛΕΙΤΟΥΡΓΙΚΗ ΑΝΑΒΑΘΜΙΣΗ ΚΑΙ ΕΣΩΤΕΡΙΚΗ ΑΝΑΔΙΟΡΓΑΝΩΣΗ ΤΟΥ ΠΡΩΤΟΥ ΠΙΛΟΤΙΚΟΥ ΚΕΝΤΡΟΥ ΠΡΟΩΘΗΣΗΣ ΑΠΑΣΧΟΛΗΣΗΣ (ΚΠΑ2)		
ΘΕΣΗ:	ΟΔΟΣ ΔΗΜΟΣΘΕΝΟΥΣ 113, ΔΗΜΟΣ ΚΑΛΛΙΘΕΑΣ, Π.Ε. ΝΟΤΙΟΥ ΤΟΜΕΑ ΑΘΗΝΩΝ		
ΕΙΔΟΣ ΜΕΛΕΤΗΣ:	ΠΡΟΜΕΛΕΤΗ ΠΡΟΤΑΣΗΣ		
ΑΡΧΙΤΕΚΤΟΝΙΚΗ ΜΕΛΕΤΗ			
ΤΙΤΛΟΣ ΣΧΕΔΙΟΥ:	ΠΡΟΣΒΑΣΙΜΟΤΗΤΑ ΑΜΕΑ ΚΑΤΟΨΗ ΙΣΟΓΕΙΟΥ		ΑΡ. ΣΧΕΔΙΟΥ: Π14
ΑΝΑΔΟΧΟΣ:	ΩΜ ΜΕΛΕΤΗΤΙΚΗ – Α. ΔΗΜΟΠΟΥΛΟΥ, Κ. ΣΑΪΤΗ & ΣΥΝΕΡΓΑΤΕΣ ΕΤΕΡΟΡΡΥΘΜΟΣ ΕΤΑΙΡΕΙΑ		ΗΜΕΡΟΜΗΝΙΑ: ΜΑΪΟΣ 2023

ΣΦΡΑΓΙΔΕΣ - ΥΠΟΓΡΑΦΕΣ

ΩΜ ΜΕΛΕΤΗΤΙΚΗ -
Α. Δημοπούλου, Κ. Σαΐτη & Συνεργάτες Ε.Ε.
ΑΡΧΙΤΕΚΤΟΝΙΚΗ
ΑΝΑΣΤΑΣΙΟΣ 1ο χλμ. οδού Πλάτωνος 110 8522396
Α.Φ.Μ.: 998164377 Δ.ΟΥ. ΧΑΛΑΡΓΟΥ



ΕΛΕΓΧΘΗΚΕ
Η Αναπλ. Προϊσταμένη
της Δ/σης Τεχνικών
Υπηρεσιών Δ.Υ.Π.Α.

ΕΓΚΡΙΘΗΚΕ
Η Αναπλ. Προϊσταμένη
της Δ/σης Τεχνικών
Υπηρεσιών Δ.Υ.Π.Α.

ΘΕΩΡΗΘΗΚΕ
Η Υποδιοικήτρια
της Δ.Υ.Π.Α.

ΔΗΜΗΤΡΑ ΚΟΚΚΙΝΟΥ

ΔΗΜΗΤΡΑ ΚΟΚΚΙΝΟΥ

ΓΙΑΝΝΟΥΛΑ ΧΟΡΜΟΒΑ

ΕΡΓΟΔΟΤΗΣ: ΔΗΜΟΣΙΑ ΥΠΗΡΕΣΙΑ ΑΠΑΣΧΟΛΗΣΗΣ (Δ.Υ.Π.Α.)	
ΕΡΓΟ: ΕΝΕΡΓΕΙΑΚΗ ΚΑΙ ΛΕΙΤΟΥΡΓΙΚΗ ΑΝΑΒΑΘΜΙΣΗ ΚΑΙ ΕΣΩΤΕΡΙΚΗ ΑΝΑΔΙΟΡΓΑΝΩΣΗ ΤΟΥ ΠΡΩΤΟΥ ΠΙΛΟΤΙΚΟΥ ΚΕΝΤΡΟΥ ΠΡΟΩΘΗΣΗΣ ΑΠΑΣΧΟΛΗΣΗΣ (ΚΠΑ2)	
ΘΕΣΗ: ΟΔΟΣ ΔΗΜΟΣΘΕΝΟΥΣ 113, ΔΗΜΟΣ ΚΑΛΛΙΘΕΑΣ, Π.Ε. ΝΟΤΙΟΥ ΤΟΜΕΑ ΑΘΗΝΩΝ	
ΕΙΔΟΣ ΜΕΛΕΤΗΣ: ΠΡΟΜΕΛΕΤΗ ΠΡΟΤΑΣΗΣ	
ΑΡΧΙΤΕΚΤΟΝΙΚΗ ΜΕΛΕΤΗ	
ΤΙΤΛΟΣ ΣΧΕΔΙΟΥ: ΕΞΩΤΕΡΙΚΟ ΦΩΤΟΡΕΑΛΙΣΤΙΚΟ ΜΑΤΖΑΓΡΙΩΤΑΚΗ ΚΑΙ ΔΗΜΟΣΘΕΝΟΥΣ	ΑΡ. ΣΧΕΔΙΟΥ: Π15
ΑΝΑΔΟΧΟΣ: ΩΜ ΜΕΛΕΤΗΤΙΚΗ – Α. ΔΗΜΟΠΟΥΛΟΥ, Κ. ΣΑΪΤΗ & ΣΥΝΕΡΓΑΤΕΣ ΕΤΕΡΟΡΡΥΘΜΟΣ ΕΤΑΙΡΕΙΑ	ΗΜΕΡΟΜΗΝΙΑ: ΜΑΙΟΣ 2023
ΣΦΡΑΓΙΔΕΣ - ΥΠΟΓΡΑΦΕΣ <div>ΩΜ ΜΕΛΕΤΗΤΙΚΗ – Α. Δημοπούλου, Κ. Σαΐτη & Συνεργάτες Ε.Ε. ΑΡΧΙΤΕΚΤΟΝΙΚΗ ΑΝΑΣΤΑΣΟΣ 110 ΠΛΩΜΟΥ / ΠΡΩΤΟ ΣΤΑΔΙΟ 6522386 Α.Φ.Μ.: 998164377 Δ.ΟΥ. ΧΟΛΑΡΓΟΥ</div>	

ΕΛΕΓΧΘΗΚΕ

Η Αναπλ. Προσταμένη
της Δ/σης Τεχνικών
Υπηρεσιών Δ.ΥΠ.Α.

ΕΛΛΗΝΙΚΗ
ΔΗΜΟΚΡΑΤΙΑ

ΥΠΟΥΡΓΕΙΟ
ΠΕΡΙΒΑΛΛΟΝΤΟΣ
ΚΑΙ ΚΛΙΜΑΤΟΣ

ΔΙΕΥΘΥΝΣΗ
ΤΕΧΝΙΚΩΝ
ΥΠΗΡΕΣΙΩΝ

ΔΗΜΗΤΡΑ ΚΟΚΚΙΝΟΥ

ΕΓΚΡΙΘΗΚΕ

Η Αναπλ. Προσταμένη
της Δ/σης Τεχνικών
Υπηρεσιών Δ.ΥΠ.Α.

ΕΛΛΗΝΙΚΗ
ΔΗΜΟΚΡΑΤΙΑ

ΥΠΟΥΡΓΕΙΟ
ΠΕΡΙΒΑΛΛΟΝΤΟΣ
ΚΑΙ ΚΛΙΜΑΤΟΣ

ΔΙΕΥΘΥΝΣΗ
ΤΕΧΝΙΚΩΝ
ΥΠΗΡΕΣΙΩΝ

ΔΗΜΗΤΡΑ ΚΟΚΚΙΝΟΥ

ΘΕΩΡΗΘΗΚΕ

Η Υποδιοικήτρια
της Δ.ΥΠ.Α.

ΕΛΛΗΝΙΚΗ
ΔΗΜΟΚΡΑΤΙΑ

ΥΠΟΥΡΓΕΙΟ
ΠΕΡΙΒΑΛΛΟΝΤΟΣ
ΚΑΙ ΚΛΙΜΑΤΟΣ

ΔΙΕΥΘΥΝΣΗ
ΤΕΧΝΙΚΩΝ
ΥΠΗΡΕΣΙΩΝ

ΓΙΑΝΝΟΥΛΑ ΧΟΡΜΟΒΑ

ΕΡΓΟΔΟΤΗΣ: ΔΗΜΟΣΙΑ ΥΠΗΡΕΣΙΑ ΑΠΑΣΧΟΛΗΣΗΣ (Δ.ΥΠ.Α.)	
ΕΡΓΟ: ΕΝΕΡΓΕΙΑΚΗ ΚΑΙ ΛΕΙΤΟΥΡΓΙΚΗ ΑΝΑΒΑΘΜΙΣΗ ΚΑΙ ΕΣΩΤΕΡΙΚΗ ΑΝΑΔΙΟΡΓΑΝΩΣΗ ΤΟΥ ΠΡΩΤΟΥ ΠΙΛΟΤΙΚΟΥ ΚΕΝΤΡΟΥ ΠΡΩΘΗΣΗΣ ΑΠΑΣΧΟΛΗΣΗΣ (ΚΠΑ2)	
ΘΕΣΗ: ΟΔΟΣ ΔΗΜΟΣΘΕΝΟΥΣ 113, ΔΗΜΟΣ ΚΑΛΛΙΘΕΑΣ, Π.Ε. ΝΟΤΙΟΥ ΤΟΜΕΑ ΑΘΗΝΩΝ	
ΕΙΔΟΣ ΜΕΛΕΤΗΣ: ΠΡΟΜΕΛΕΤΗ ΠΡΟΤΑΣΗΣ	
ΑΡΧΙΤΕΚΤΟΝΙΚΗ ΜΕΛΕΤΗ	
ΤΙΤΛΟΣ ΣΧΕΔΙΟΥ: ΕΞΩΤΕΡΙΚΟ ΦΩΤΟΡΕΑΛΙΣΤΙΚΟ ΔΗΜΟΣΘΕΝΟΥΣ	ΑΡ. ΣΧΕΔΙΟΥ: Π16
ΑΝΑΔΟΧΟΣ: ΩΜ ΜΕΛΕΤΗΤΙΚΗ – Α. ΔΗΜΟΠΟΥΛΟΥ, Κ. ΣΑΪΤΗ & ΣΥΝΕΡΓΑΤΕΣ ΕΤΕΡΟΡΡΥΘΜΟΣ ΕΤΑΙΡΕΙΑ	ΗΜΕΡΟΜΗΝΙΑ: ΜΑΪΟΣ 2023
ΣΦΡΑΓΙΔΕΣ - ΥΠΟΓΡΑΦΕΣ <div><div>ΩΜ ΜΕΛΕΤΗΤΙΚΗ = Α. Δημοπούλου, Κ. Σαΐτη & Συνεργάτες Ε.Ε. ΑΡΧΙΤΕΚΤΟΝΕΣ ΑΝΑΣΤΑΣΙΟΣ 110 ΠΑΛΑΙΟΥ ΣΤΑΘΜΟΥ ΤΑΧΙΣΤΩΝ 110 8522366 Α.Φ.Μ.: 998164372 Δ.Ο.Υ. ΧΑΛΑΡΓΟΥ</div></div>	

ΕΛΕΓΧΘΗΚΕ
Η Αναπλ. Προϊσταμένη
της Δ/σης Τεχνικών
Υπηρεσιών Δ.ΥΠ.Α.



ΔΗΜΗΤΡΑ ΚΟΚΚΙΝΟΥ

ΕΓΚΡΙΘΗΚΕ
Η Αναπλ. Προϊσταμένη
της Δ/σης Τεχνικών
Υπηρεσιών Δ.ΥΠ.Α.



ΔΗΜΗΤΡΑ ΚΟΚΚΙΝΟΥ

ΘΕΩΡΗΘΗΚΕ
Η Υποδιοικήτρια
της Δ.ΥΠ.Α.

ΓΙΑΝΝΟΥΛΑ ΧΟΡΜΟΒΑ



ΕΡΓΟΔΟΤΗΣ:
ΔΗΜΟΣΙΑ ΥΠΗΡΕΣΙΑ ΑΠΑΣΧΟΛΗΣΗΣ (Δ.ΥΠ.Α.)

ΕΡΓΟ:
**ΕΝΕΡΓΕΙΑΚΗ ΚΑΙ ΛΕΙΤΟΥΡΓΙΚΗ ΑΝΑΒΑΘΜΙΣΗ
ΚΑΙ ΕΣΩΤΕΡΙΚΗ ΑΝΑΔΙΟΡΓΑΝΩΣΗ ΤΟΥ ΠΡΩΤΟΥ
ΠΙΛΟΤΙΚΟΥ ΚΕΝΤΡΟΥ ΠΡΩΘΗΣΗΣ ΑΠΑΣΧΟΛΗΣΗΣ (ΚΠΑ2)**

ΘΕΣΗ:
**ΟΔΟΣ ΔΗΜΟΣΘΕΝΟΥΣ 113, ΔΗΜΟΣ ΚΑΛΛΙΘΕΑΣ,
Π.Ε. ΝΟΤΙΟΥ ΤΟΜΕΑ ΑΘΗΝΩΝ**

ΕΙΔΟΣ ΜΕΛΕΤΗΣ:
ΠΡΟΜΕΛΕΤΗ ΠΡΟΤΑΣΗΣ

ΑΡΧΙΤΕΚΤΟΝΙΚΗ ΜΕΛΕΤΗ

ΤΙΤΛΟΣ ΣΧΕΔΙΟΥ:
**ΕΞΩΤΕΡΙΚΟ ΦΩΤΟΡΕΑΛΙΣΤΙΚΟ
ΜΑΤΖΑΓΡΙΩΤΑΚΗ**

ΑΡ. ΣΧΕΔΙΟΥ:
Π17

ΑΝΑΔΟΧΟΣ:
ΩΜ ΜΕΛΕΤΗΤΙΚΗ – Α. ΔΗΜΟΠΟΥΛΟΥ, Κ. ΣΑΪΤΗ & ΣΥΝΕΡΓΑΤΕΣ ΕΤΕΡΟΡΡΥΘΜΟΣ ΕΤΑΙΡΕΙΑ

ΗΜΕΡΟΜΗΝΙΑ: **ΜΑΙΟΣ 2023**

ΣΦΡΑΓΙΔΕΣ - ΥΠΟΓΡΑΦΕΣ

ΩΜ ΜΕΛΕΤΗΤΙΚΗ =
Α. Δημοπούλου, Κ. Σαΐτη & Συνεργάτες Ε.Ε.
ΑΡΧΙΤΕΚΤΟΝΕΣ
ΑΝΑΣΤΑΣΙΟΣ 110 ΠΛΑΤΕΟΥ / ΠΛΑΤΕΙΑ ΔΕΛΦΩΝ 110 4523286
Α.Φ.Μ.: 998164372 Δ.Ο.Υ. ΧΑΛΑΡΓΟΥ

ΕΛΕΓΧΘΗΚΕ
Η Αναπλ. Προϊσταμένη
της Δ/σης Τεχνικών
Υπηρεσιών Δ.ΥΠ.Α.



ΔΗΜΗΤΡΑ ΚΟΚΚΙΝΟΥ

ΕΓΚΡΙΘΗΚΕ
Η Αναπλ. Προϊσταμένη
της Δ/σης Τεχνικών
Υπηρεσιών Δ.ΥΠ.Α.



ΔΗΜΗΤΡΑ ΚΟΚΚΙΝΟΥ

ΘΕΩΡΗΘΗΚΕ
Η Υποδιοικήτρια
της Δ.ΥΠ.Α.

ΓΙΑΝΝΟΥΛΑ ΧΟΡΜΟΒΑ



ΕΡΓΟΔΟΤΗΣ:
ΔΗΜΟΣΙΑ ΥΠΗΡΕΣΙΑ ΑΠΑΣΧΟΛΗΣΗΣ (Δ.ΥΠ.Α.)

ΕΡΓΟ:
**ΕΝΕΡΓΕΙΑΚΗ ΚΑΙ ΛΕΙΤΟΥΡΓΙΚΗ ΑΝΑΒΑΘΜΙΣΗ
ΚΑΙ ΕΣΩΤΕΡΙΚΗ ΑΝΑΔΙΟΡΓΑΝΩΣΗ ΤΟΥ ΠΡΩΤΟΥ
ΠΙΛΟΤΙΚΟΥ ΚΕΝΤΡΟΥ ΠΡΟΩΘΗΣΗΣ ΑΠΑΣΧΟΛΗΣΗΣ (ΚΠΑ2)**

ΘΕΣΗ:
**ΟΔΟΣ ΔΗΜΟΣΘΕΝΟΥΣ 113, ΔΗΜΟΣ ΚΑΛΛΙΘΕΑΣ,
Π.Ε. ΝΟΤΙΟΥ ΤΟΜΕΑ ΑΘΗΝΩΝ**

ΕΙΔΟΣ ΜΕΛΕΤΗΣ:
ΠΡΟΜΕΛΕΤΗ ΠΡΟΤΑΣΗΣ

ΑΡΧΙΤΕΚΤΟΝΙΚΗ ΜΕΛΕΤΗ

ΤΙΤΛΟΣ ΣΧΕΔΙΟΥ:
**ΕΣΩΤΕΡΙΚΟ ΦΩΤΟΡΕΑΛΙΣΤΙΚΟ
ΕΙΣΟΔΟΥ**

ΑΡ. ΣΧΕΔΙΟΥ:
Π18

ΑΝΑΔΟΧΟΣ:
ΩΜ ΜΕΛΕΤΗΤΙΚΗ – Α. ΔΗΜΟΠΟΥΛΟΥ, Κ. ΣΑΪΤΗ & ΣΥΝΕΡΓΑΤΕΣ ΕΤΕΡΟΡΡΥΘΜΟΣ ΕΤΑΙΡΕΙΑ

ΗΜΕΡΟΜΗΝΙΑ: **ΜΑΪΟΣ 2023**

ΣΦΡΑΓΙΔΕΣ - ΥΠΟΓΡΑΦΕΣ

ΩΜ ΜΕΛΕΤΗΤΙΚΗ -
Α. Δημοπούλου, Κ. Σαΐτη & Συνεργάτες Ε.Ε.
ΑΡΧΙΤΕΚΤΟΝΙΚΗ
ΑΝΑΣΤΑΣΙΟΣ 110 ΠΛΑΤΕΙΑ ΟΥΝΑΝΙΜΙΑΣ 115 6523396
Α.Φ.Μ.: 998 164372 Δ.Σ.Υ. ΧΑΛΑΡΓΟΥ

ΕΛΕΓΧΘΗΚΕ

Η Αναπλ. Προϊσταμένη
της Δ/νσης Τεχνικών
Υπηρεσιών Δ.ΥΠ.Α.

ΕΛΛΗΝΙΚΗ
ΔΗΜΟΚΡΑΤΙΑ

ΥΠΟΥΡΓΕΙΟ
ΕΡΓΑΣΙΑΣ
ΚΑΙ ΚΟΙΝΩΝΙΚΗΣ
ΔΙΑΦΥΛΑΞΗΣ

ΔΙΕΥΘΥΝΣΗ
ΤΕΧΝΙΚΩΝ
ΥΠΗΡΕΣΙΩΝ

ΔΗΜΗΤΡΑ ΚΟΚΚΙΝΟΥ

ΕΓΚΡΙΘΗΚΕ

Η Αναπλ. Προϊσταμένη
της Δ/νσης Τεχνικών
Υπηρεσιών Δ.ΥΠ.Α.

ΕΛΛΗΝΙΚΗ
ΔΗΜΟΚΡΑΤΙΑ

ΥΠΟΥΡΓΕΙΟ
ΕΡΓΑΣΙΑΣ
ΚΑΙ ΚΟΙΝΩΝΙΚΗΣ
ΔΙΑΦΥΛΑΞΗΣ

ΔΙΕΥΘΥΝΣΗ
ΤΕΧΝΙΚΩΝ
ΥΠΗΡΕΣΙΩΝ

ΔΗΜΗΤΡΑ ΚΟΚΚΙΝΟΥ

ΘΕΩΡΗΘΗΚΕ

Η Υποδιοικήτρια
της Δ.ΥΠ.Α.

ΕΛΛΗΝΙΚΗ
ΔΗΜΟΚΡΑΤΙΑ

ΥΠΟΥΡΓΕΙΟ
ΕΡΓΑΣΙΑΣ
ΚΑΙ ΚΟΙΝΩΝΙΚΗΣ
ΔΙΑΦΥΛΑΞΗΣ

ΔΙΕΥΘΥΝΣΗ
ΤΕΧΝΙΚΩΝ
ΥΠΗΡΕΣΙΩΝ

ΓΙΑΝΝΟΥΛΑ ΧΟΡΜΟΒΑ



ΕΡΓΟΔΟΤΗΣ:	
ΔΗΜΟΣΙΑ ΥΠΗΡΕΣΙΑ ΑΠΑΣΧΟΛΗΣΗΣ (Δ.ΥΠ.Α.)	
ΕΡΓΟ:	
ΕΝΕΡΓΕΙΑΚΗ ΚΑΙ ΛΕΙΤΟΥΡΓΙΚΗ ΑΝΑΒΑΘΜΙΣΗ ΚΑΙ ΕΣΩΤΕΡΙΚΗ ΑΝΑΔΙΟΡΓΑΝΩΣΗ ΤΟΥ ΠΡΩΤΟΥ ΠΙΛΟΤΙΚΟΥ ΚΕΝΤΡΟΥ ΠΡΟΩΘΗΣΗΣ ΑΠΑΣΧΟΛΗΣΗΣ (ΚΠΑ2)	
ΘΕΣΗ:	
ΟΔΟΣ ΔΗΜΟΣΘΕΝΟΥΣ 113, ΔΗΜΟΣ ΚΑΛΛΙΘΕΑΣ, Π.Ε. ΝΟΤΙΟΥ ΤΟΜΕΑ ΑΘΗΝΩΝ	
ΕΙΔΟΣ ΜΕΛΕΤΗΣ:	
ΠΡΟΜΕΛΕΤΗ ΠΡΟΤΑΣΗΣ	
ΑΡΧΙΤΕΚΤΟΝΙΚΗ ΜΕΛΕΤΗ	
ΤΙΤΛΟΣ ΣΧΕΔΙΟΥ:	ΑΡ. ΣΧΕΔΙΟΥ:
ΕΣΩΤΕΡΙΚΟ ΦΩΤΟΡΕΑΛΙΣΤΙΚΟ ΕΙΣΟΔΟΥ	Π19
ΑΝΑΔΟΧΟΣ:	ΗΜΕΡΟΜΗΝΙΑ: ΜΑΙΟΣ 2023
ΩΜ ΜΕΛΕΤΗΤΙΚΗ - Α. ΔΗΜΟΠΟΥΛΟΥ, Κ. ΣΑΪΤΗ & ΣΥΝΕΡΓΑΤΕΣ ΕΤΕΡΟΡΡΥΘΜΟΣ ΕΤΑΙΡΕΙΑ	
ΣΦΡΑΓΙΔΕΣ - ΥΠΟΓΡΑΦΕΣ	
<div>ΩΜ ΜΕΛΕΤΗΤΙΚΗ - Α. Δημοπούλου, Κ. Σαΐτη & Συνεργάτες Ε.Ε. ΑΡΧΙΤΕΚΤΟΝΕΣ ΑΝΔΡΑΣΣΕΩΣ 110 ΠΛΑΤΕΙΑ ΤΡΙΤΩΝ ΕΘΝΩΝ 1510 6522366 Α Φ. Μ.: 998164372 Δ.Ο.Υ. ΧΑΛΑΡΓΟΥ</div>	

ΕΛΕΓΧΘΗΚΕ
Η Αναπλ. Προϊσταμένη
της Δ/νσης Τεχνικών
Υπηρεσιών Δ.ΥΠ.Α.

ΕΓΚΡΙΘΗΚΕ
Η Αναπλ. Προϊσταμένη
της Δ/νσης Τεχνικών
Υπηρεσιών Δ.ΥΠ.Α.

ΘΕΩΡΗΘΗΚΕ
Η Υποδιοικήτρια
της Δ.ΥΠ.Α.



ΔΗΜΗΤΡΑ ΚΟΚΚΙΝΟΥ



ΔΗΜΗΤΡΑ ΚΟΚΚΙΝΟΥ

ΓΙΑΝΝΟΥΛΑ ΧΟΡΜΟΒΑ



ΕΡΓΟΔΟΤΗΣ: ΔΗΜΟΣΙΑ ΥΠΗΡΕΣΙΑ ΑΠΑΣΧΟΛΗΣΗΣ (Δ.ΥΠ.Α.)	
ΕΡΓΟ: ΕΝΕΡΓΕΙΑΚΗ ΚΑΙ ΛΕΙΤΟΥΡΓΙΚΗ ΑΝΑΒΑΘΜΙΣΗ ΚΑΙ ΕΣΩΤΕΡΙΚΗ ΑΝΑΔΙΟΡΓΑΝΩΣΗ ΤΟΥ ΠΡΩΤΟΥ ΠΙΛΟΤΙΚΟΥ ΚΕΝΤΡΟΥ ΠΡΩΘΗΣΗΣ ΑΠΑΣΧΟΛΗΣΗΣ (ΚΠΑ2)	
ΘΕΣΗ: ΟΔΟΣ ΔΗΜΟΣΘΕΝΟΥΣ 113, ΔΗΜΟΣ ΚΑΛΛΙΘΕΑΣ, Π.Ε. ΝΟΤΙΟΥ ΤΟΜΕΑ ΑΘΗΝΩΝ	
ΕΙΔΟΣ ΜΕΛΕΤΗΣ: ΠΡΟΜΕΛΕΤΗ ΠΡΟΤΑΣΗΣ	
ΑΡΧΙΤΕΚΤΟΝΙΚΗ ΜΕΛΕΤΗ	
ΤΙΤΛΟΣ ΣΧΕΔΙΟΥ: ΕΣΩΤΕΡΙΚΟ ΦΩΤΟΡΕΑΛΙΣΤΙΚΟ BOOTH ROOMS	ΑΡ. ΣΧΕΔΙΟΥ: Π20
ΑΝΑΔΟΧΟΣ: ΩΜ ΜΕΛΕΤΗΤΙΚΗ – Α. ΔΗΜΟΠΟΥΛΟΥ, Κ. ΣΑΪΤΗ & ΣΥΝΕΡΓΑΤΕΣ ΕΤΕΡΟΡΡΥΘΜΟΣ ΕΤΑΙΡΕΙΑ	ΗΜΕΡΟΜΗΝΙΑ: ΜΑΙΟΣ 2023
ΣΦΡΑΓΙΔΕΣ - ΥΠΟΓΡΑΦΕΣ <div>ΩΜ ΜΕΛΕΤΗΤΙΚΗ – Α. Δημοπούλου, Κ. Σαΐτη & Συνεργάτες Ε.Ε. ΑΡΧΙΤΕΚΤΟΝΕΣ ΑΝΑΣΤΑΣΙΟΣ 110 ΠΑΠΑΓΟΥ / ΤΗΛΕΦΩΝΟ: 210 6522366 Α.Φ.Μ.: 998164372 Δ.Ο.Υ. ΧΑΛΑΡΓΟΥ</div>	

ΕΛΕΓΧΘΗΚΕ
Η Αναπλ. Προϊσταμένη
της Δ/σης Τεχνικών
Υπηρεσιών Δ.ΥΠ.Α.

ΕΓΚΡΙΘΗΚΕ
Η Αναπλ. Προϊσταμένη
της Δ/σης Τεχνικών
Υπηρεσιών Δ.ΥΠ.Α.

ΘΕΩΡΗΘΗΚΕ
Η Υποδιοικήτρια
της Δ.ΥΠ.Α.



ΔΗΜΗΤΡΑ ΚΟΚΚΙΝΟΥ



ΔΗΜΗΤΡΑ ΚΟΚΚΙΝΟΥ

ΓΙΑΝΝΟΥΛΑ ΧΟΡΜΟΒΑ



ΕΡΓΟΔΟΤΗΣ: ΔΗΜΟΣΙΑ ΥΠΗΡΕΣΙΑ ΑΠΑΣΧΟΛΗΣΗΣ (Δ.ΥΠ.Α.)	
ΕΡΓΟ: ΕΝΕΡΓΕΙΑΚΗ ΚΑΙ ΛΕΙΤΟΥΡΓΙΚΗ ΑΝΑΒΑΘΜΙΣΗ ΚΑΙ ΕΣΩΤΕΡΙΚΗ ΑΝΑΔΙΟΡΓΑΝΩΣΗ ΤΟΥ ΠΡΩΤΟΥ ΠΙΛΟΤΙΚΟΥ ΚΕΝΤΡΟΥ ΠΡΩΘΗΣΗΣ ΑΠΑΣΧΟΛΗΣΗΣ (ΚΠΑ2)	
ΘΕΣΗ: ΟΔΟΣ ΔΗΜΟΣΘΕΝΟΥΣ 113, ΔΗΜΟΣ ΚΑΛΛΙΘΕΑΣ, Π.Ε. ΝΟΤΙΟΥ ΤΟΜΕΑ ΑΘΗΝΩΝ	
ΕΙΔΟΣ ΜΕΛΕΤΗΣ: ΠΡΟΜΕΛΕΤΗ ΠΡΟΤΑΣΗΣ	
ΑΡΧΙΤΕΚΤΟΝΙΚΗ ΜΕΛΕΤΗ	
ΤΙΤΛΟΣ ΣΧΕΔΙΟΥ: ΕΣΩΤΕΡΙΚΟ ΦΩΤΟΡΕΑΛΙΣΤΙΚΟ BOOTH ROOMS	ΑΡ. ΣΧΕΔΙΟΥ: Π21
ΑΝΑΔΟΧΟΣ: ΩΜ ΜΕΛΕΤΗΤΙΚΗ – Α. ΔΗΜΟΠΟΥΛΟΥ, Κ. ΣΑΪΤΗ & ΣΥΝΕΡΓΑΤΕΣ ΕΤΕΡΟΡΡΥΘΜΟΣ ΕΤΑΙΡΕΙΑ	ΗΜΕΡΟΜΗΝΙΑ: ΜΑΙΟΣ 2023
ΣΦΡΑΓΙΔΕΣ - ΥΠΟΓΡΑΦΕΣ <div>ΩΜ ΜΕΛΕΤΗΤΙΚΗ – Α. Δημοπούλου, Κ. Σαΐτη & Συνεργάτες Ε.Ε. ΑΡΧΙΤΕΚΤΟΝΕΣ ΑΝΑΣΤΑΣΙΟΣ 110 ΠΑΠΑΓΕΩΡΓΙΟΥ, 11526 ΣΗΤΕΙΑ 1510 8522388 Α.Φ.Μ.: 998164372 Δ.Ο.Υ. ΧΑΛΑΡΓΟΥ</div>	

ΕΛΕΓΧΘΗΚΕ
Η Αναπλ. Προϊσταμένη
της Δ/νσης Τεχνικών
Υπηρεσιών Δ.ΥΠ.Α.

ΕΓΚΡΙΘΗΚΕ
Η Αναπλ. Προϊσταμένη
της Δ/νσης Τεχνικών
Υπηρεσιών Δ.ΥΠ.Α.

ΘΕΩΡΗΘΗΚΕ
Η Υποδιοικήτρια
της Δ.ΥΠ.Α.



ΔΗΜΗΤΡΑ ΚΟΚΚΙΝΟΥ



ΔΗΜΗΤΡΑ ΚΟΚΚΙΝΟΥ

ΓΙΑΝΝΟΥΛΑ ΧΟΡΜΟΒΑ



ΕΡΓΟΔΟΤΗΣ:

ΔΗΜΟΣΙΑ ΥΠΗΡΕΣΙΑ ΑΠΑΣΧΟΛΗΣΗΣ (Δ.Υ.Π.Α.)

ΕΡΓΟ:

ΕΝΕΡΓΕΙΑΚΗ ΚΑΙ ΛΕΙΤΟΥΡΓΙΚΗ ΑΝΑΒΑΘΜΙΣΗ
ΚΑΙ ΕΣΩΤΕΡΙΚΗ ΑΝΑΔΙΟΡΓΑΝΩΣΗ ΤΟΥ ΠΡΩΤΟΥ
ΠΙΛΟΤΙΚΟΥ ΚΕΝΤΡΟΥ ΠΡΟΩΘΗΣΗΣ ΑΠΑΣΧΟΛΗΣΗΣ (ΚΠΑ2)

ΘΕΣΗ:

ΟΔΟΣ ΔΗΜΟΣΘΕΝΟΥΣ 113, ΔΗΜΟΣ ΚΑΛΛΙΘΕΑΣ,
Π.Ε. ΝΟΤΙΟΥ ΤΟΜΕΑ ΑΘΗΝΩΝ

ΕΙΔΟΣ ΜΕΛΕΤΗΣ:

ΠΡΟΜΕΛΕΤΗ ΠΡΟΤΑΣΗΣ

ΑΡΧΙΤΕΚΤΟΝΙΚΗ ΜΕΛΕΤΗ

ΤΙΤΛΟΣ ΣΧΕΔΙΟΥ:

ΕΣΩΤΕΡΙΚΟ ΦΩΤΟΡΕΑΛΙΣΤΙΚΟ
ΕΙΣΟΔΟΥ

ΑΡ. ΣΧΕΔΙΟΥ:

П22

ΑΝΑΔΟΧΟΣ:

ΩΜ ΜΕΛΕΤΗΤΙΚΗ – Α. ΔΗΜΟΠΟΥΛΟΥ, Κ. ΣΑΪΤΗ & ΣΥΝΕΡΓΑΤΕΣ ΕΤΕΡΟΡΡΥΘΜΟΣ ΕΤΑΙΡΕΙΑ

ΗΜΕΡΟΜΗΝΙΑ: ΜΑΙΟΣ 2023

ΣΦΡΑΓΙΔΕΣ - ΥΠΟΓΡΑΦΕΣ



ΕΛΕΓΧΘΗΚΕ

Η Αναπλ. Προϊσταμένη
της Δ/σης Τεχνικών
Υπηρεσιών Δ.ΥΠ.Α.

ΕΛΛΗΝΙΚΗ
ΔΗΜΟΚΡΑΤΙΑ

ΥΠΟΥΡΓΕΙΟ ΕΡΓΑΣΙΑΣ
ΚΑΙ ΚΟΙΝΩΝΙΚΗΣ
ΑΣΦΑΛΕΙΑΣ

ΔΙΕΥΘΥΝΣΗ ΤΕΧΝΙΚΩΝ
ΥΠΗΡΕΣΙΩΝ Δ.ΥΠ.Α.

ΔΗΜΗΤΡΑ ΚΟΚΚΙΝΟΥ

ΕΓΚΡΙΘΗΚΕ

Η Αναπλ. Προϊσταμένη
της Δ/σης Τεχνικών
Υπηρεσιών Δ.ΥΠ.Α.

ΕΛΛΗΝΙΚΗ
ΔΗΜΟΚΡΑΤΙΑ

ΥΠΟΥΡΓΕΙΟ ΕΡΓΑΣΙΑΣ
ΚΑΙ ΚΟΙΝΩΝΙΚΗΣ
ΑΣΦΑΛΕΙΑΣ

ΔΙΕΥΘΥΝΣΗ ΤΕΧΝΙΚΩΝ
ΥΠΗΡΕΣΙΩΝ Δ.ΥΠ.Α.

ΔΗΜΗΤΡΑ ΚΟΚΚΙΝΟΥ

ΘΕΩΡΗΘΗΚΕ

Η Υποδιοικήτρια
της Δ.ΥΠ.Α.

ΕΛΛΗΝΙΚΗ
ΔΗΜΟΚΡΑΤΙΑ

ΥΠΟΥΡΓΕΙΟ ΕΡΓΑΣΙΑΣ
ΚΑΙ ΚΟΙΝΩΝΙΚΗΣ
ΑΣΦΑΛΕΙΑΣ

ΔΙΕΥΘΥΝΣΗ ΤΕΧΝΙΚΩΝ
ΥΠΗΡΕΣΙΩΝ Δ.ΥΠ.Α.

ΓΙΑΝΝΟΥΛΑ ΧΟΡΜΟΒΑ

ΕΡΓΟΔΟΤΗΣ: ΔΗΜΟΣΙΑ ΥΠΗΡΕΣΙΑ ΑΠΑΣΧΟΛΗΣΗΣ (Δ.ΥΠ.Α.)	
ΕΡΓΟ: ΕΝΕΡΓΕΙΑΚΗ ΚΑΙ ΛΕΙΤΟΥΡΓΙΚΗ ΑΝΑΒΑΘΜΙΣΗ ΚΑΙ ΕΣΩΤΕΡΙΚΗ ΑΝΑΔΙΟΡΓΑΝΩΣΗ ΤΟΥ ΠΡΩΤΟΥ ΠΙΛΟΤΙΚΟΥ ΚΕΝΤΡΟΥ ΠΡΟΩΘΗΣΗΣ ΑΠΑΣΧΟΛΗΣΗΣ (ΚΠΑ2)	
ΘΕΣΗ: ΟΔΟΣ ΔΗΜΟΣΘΕΝΟΥΣ 113, ΔΗΜΟΣ ΚΑΛΛΙΘΕΑΣ, Π.Ε. ΝΟΤΙΟΥ ΤΟΜΕΑ ΑΘΗΝΩΝ	
ΕΙΔΟΣ ΜΕΛΕΤΗΣ: ΠΡΟΜΕΛΕΤΗ ΠΡΟΤΑΣΗΣ	
ΑΡΧΙΤΕΚΤΟΝΙΚΗ ΜΕΛΕΤΗ	
ΤΙΤΛΟΣ ΣΧΕΔΙΟΥ: ΕΣΩΤΕΡΙΚΟ ΦΩΤΟΡΕΑΛΙΣΤΙΚΟ ΕΙΣΟΔΟΥ	ΑΡ. ΣΧΕΔΙΟΥ: Π23
ΑΝΑΔΟΧΟΣ: ΩΜ ΜΕΛΕΤΗΤΙΚΗ – Α. ΔΗΜΟΠΟΥΛΟΥ, Κ. ΣΑΪΤΗ & ΣΥΝΕΡΓΑΤΕΣ ΕΤΕΡΟΡΡΥΘΜΟΣ ΕΤΑΙΡΕΙΑ	ΗΜΕΡΟΜΗΝΙΑ: ΜΑΙΟΣ 2023
ΣΦΡΑΓΙΔΕΣ - ΥΠΟΓΡΑΦΕΣ <div><div>ΩΜ ΜΕΛΕΤΗΤΙΚΗ = Α. Δημοπούλου, Κ. Σαΐτη & Συνεργάτες Ε.Ε. ΑΡΧΙΤΕΚΤΟΝΕΣ ΑΝΑΣΤΑΣΕΙΣ 115 Τελεφεύγιο Τηλεόραση 210 6522386 Α.Φ.Μ.: 998164372 Δ.Ο.Υ. ΧΑΛΑΡΓΟΥ</div></div>	

ΕΛΕΓΧΘΗΚΕ

Η Αναπλ. Προϊσταμένη
της Δ/σης Τεχνικών
Υπηρεσιών Δ.ΥΠ.Α.

ΔΗΜΗΤΡΑ ΚΟΚΚΙΝΟΥ

ΕΓΚΡΙΘΗΚΕ

Η Αναπλ. Προϊσταμένη
της Δ/σης Τεχνικών
Υπηρεσιών Δ.ΥΠ.Α.

ΔΗΜΗΤΡΑ ΚΟΚΚΙΝΟΥ

ΘΕΩΡΗΘΗΚΕ

Η Υποδιοικήτρια
της Δ.ΥΠ.Α.

ΓΙΑΝΝΟΥΛΑ ΧΟΡΜΟΛΑ



ΕΡΓΟΔΟΤΗΣ:
ΔΗΜΟΣΙΑ ΥΠΗΡΕΣΙΑ ΑΠΑΣΧΟΛΗΣΗΣ (Δ.ΥΠ.Α.)

ΕΡΓΟ:
**ΕΝΕΡΓΕΙΑΚΗ ΚΑΙ ΛΕΙΤΟΥΡΓΙΚΗ ΑΝΑΒΑΘΜΙΣΗ
ΚΑΙ ΕΣΩΤΕΡΙΚΗ ΑΝΑΔΙΟΡΓΑΝΩΣΗ ΤΟΥ ΠΡΩΤΟΥ
ΠΙΛΟΤΙΚΟΥ ΚΕΝΤΡΟΥ ΠΡΩΘΗΣΗΣ ΑΠΑΣΧΟΛΗΣΗΣ (ΚΠΑ2)**

ΘΕΣΗ:
**ΟΔΟΣ ΔΗΜΟΣΘΕΝΟΥΣ 113, ΔΗΜΟΣ ΚΑΛΛΙΘΕΑΣ,
Π.Ε. ΝΟΤΙΟΥ ΤΟΜΕΑ ΑΘΗΝΩΝ**

ΕΙΔΟΣ ΜΕΛΕΤΗΣ:
ΠΡΟΜΕΛΕΤΗ ΠΡΟΤΑΣΗΣ

ΑΡΧΙΤΕΚΤΟΝΙΚΗ ΜΕΛΕΤΗ

ΤΙΤΛΟΣ ΣΧΕΔΙΟΥ:
**ΕΣΩΤΕΡΙΚΟ ΦΩΤΟΡΕΑΛΙΣΤΙΚΟ
RECEPTION**

ΑΡ. ΣΧΕΔΙΟΥ:
Π24

ΑΝΑΔΟΧΟΣ:
ΩΜ ΜΕΛΕΤΗΤΙΚΗ – Α. ΔΗΜΟΠΟΥΛΟΥ, Κ. ΣΑΪΤΗ & ΣΥΝΕΡΓΑΤΕΣ ΕΤΕΡΟΡΡΥΘΜΟΣ ΕΤΑΙΡΕΙΑ

ΗΜΕΡΟΜΗΝΙΑ: **ΜΑΪΟΣ 2023**

ΣΦΡΑΓΙΔΕΣ - ΥΠΟΓΡΑΦΕΣ

ΩΜ ΜΕΛΕΤΗΤΙΚΗ =
Α. Δημοπούλου, Κ. Σαΐτη & Συνεργάτες Ε.Ε.
ΑΡΧΙΤΕΚΤΟΝΕΣ
ΑΝΑΣΤΑΣΙΟΣ 110 ΠΛΑΤΕΙΑΣ ΑΘΗΝΩΝ 110 6523366
Α.Φ.Μ.: 698 164372 Δ.Ο.Υ. ΧΑΛΑΡΓΟΥ